

ทัวร์กัมพูชา พนมเปญ เสียมเรียบ

นครวัด นครธม 1 ใน 7 สิ่งมหัศจรรย์ของโลก

ล่องเรือโตนเลสาบ บุปผาเฟต์นานาชาติ 3 วัน 2 คืน

AirAsia

ทัวร์กัมพูชา
พนมเปญ เสียมเรียบ

3 วัน
2 คืน

พักรู
4 ดาว
★★★★

ชมปราสาทนครวัด 1 ใน 7 สิ่งมหัศจรรย์ของโลก
ล่องเรือโตนเลสาบ ทะเลสาบที่ใหญ่ที่สุดในภาคพื้นเอเชีย
ราคาเริ่มต้น

11,900.-

จุดเด่นของโปรแกรม

- ✓ ชมปราสาท นครวัด 1 ใน 7 สิ่งมหัศจรรย์ของโลก
- ✓ นำทุกท่านกราบสักการะ วัดพนม วัดที่สำคัญของกรุงพนมเปญ
- ✓ ชมปราสาทตาพรหม และ ชมความสวยงามของ ปราสาทบันทายศรี
- ✓ ล่องเรือชม โตนเลสาบ ทะเลสาบน้ำจืด ที่ใหญ่ที่สุดในเอเชียตะวันออกเฉียงใต้
- ✓ ช้อปปิ้งสินค้าพื้นเมือง ตลาดชากะโอบ / ตลาดชาจ๊ะ: ช้อปปิ้งสินค้าท้องถิ่น ของเมืองเสียมเรียบ
- ✓ นำท่านสักการะ ศาลองค์จิก องค์จอม ชมศูนย์หัตถกรรมทอผ้าไหม
- ✓ อิ่มอร่อยกับพิเศษ!! บุปผาเฟต์นานาชาติ พร้อมชมโชว์การแสดงอัปสรากำลังงาม
- ✓ แถมฟรี!! ชุดชิวสะไดย (เสื้อยืดชิวสะไดย+ถุงผ้า+พัด+น้ำดื่ม+ผ้าเย็นไม่จำกัด)

พิเศษ! ชมโชว์: บำอัปสร



แถมฟรี!! ชุด"ชิวสะไดย"



โปรแกรม 3 วัน 2 คืน : เดินทางโดยสายการบินไทยแอร์เอเชีย

AirAsia

วันแรก กรุงเทพฯ - พนมเปญ - อนุสาวรีย์อิสรภาพ - วัดพนม - คุกตวลสเลง - พระบรมราชวังจตุมขสิริมงคล - พระเจดีย์เงิน
ตลาดซาหะไม (กลางวัน/เย็น)

04.00 น. พร้อมกันที่สนามบินดอนเมือง อาคาร 1 ซอกชั้น 3 ประตู 1 เคาน์เตอร์สายการบินไทยแอร์เอเชีย

Thai Air Asia (FD) โดยมีเจ้าหน้าที่อำนวยความสะดวกแก่ทุกท่าน

06.30 น. ออกเดินทางสู่ เมืองพนมเปญ โดยเที่ยวบิน **FD 608** (ใช้เวลาบิน 1 ชั่วโมง กับ 10 นาที)

หมายเหตุ ในกรณีต้องการล๊อคที่นั่งไปกลับค่าใช้จ่ายในการล๊อคที่นั่งไปกลับ 200 บาท/ท่าน (ตัวเครื่องบินของคณะเป็นตัวกรู๊ปแบบ **Random** ไม่สามารถล๊อคที่นั่งได้ ซึ่งเป็นไปตามเงื่อนไขสายการบิน ในกรณีล๊อคที่นั่ง กรุณาแจ้งเจ้าหน้าที่ ณ วันทำการจอง ทัวร์ค่ะ

08.45 น. เดินทางถึง **สนามบินพนมเปญ** ผ่านพิธีการตรวจคนเข้าเมืองเป็นที่เรียบร้อยแล้ว (เวลาท้องถิ่นที่กัมพูชา เท่ากับประเทศไทย)

09.00 น. เดินทางถึง **กรุงพนมเปญ เมืองหลวงของประเทศกัมพูชา** ระยะทางประมาณ 15 ก.ม.

จากนั้น **เดินทางถึง : อนุสาวรีย์อิสรภาพหรือ วิมานเอกราช(Independence Monument)**



อนุสาวรีย์เอกราชกัมพูชาสร้างขึ้นเมื่อปี 1958 เปรียบเสมือนดอกบัวขนาดใหญ่ที่บานอยู่ใจกลางกรุงพนมเปญเพื่อรำลึกถึงการหลุดพ้นจากการปกครองของฝรั่งเศส กัมพูชาอยู่ภายใต้การปกครองของฝรั่งเศสมาตั้งแต่ปี 1863-1953 เส้นทางสู่อิสรภาพของกัมพูชานั้นไม่ได้โรยด้วยกลีบกุหลาบ เพราะวีรบุรุษผู้กล้าหลายพันคนจำต้องสละชีวิตเพื่อแลกมานอกจากนี้ อนุสาวรีย์แห่งนี้ยังเป็นอนุสรณ์ถึงชาวกัมพูชาทั้งหญิงและชายที่เสียสละชีวิตเพื่อชาติด้วย

จากนั้น **เดินทางสู่ : วัดพนม(Phnom Temple)**



วัดพนมเป็นวัดที่สำคัญมาก ซึ่งกรุงพนมเปญก็มีที่มาจากวัดแห่งนี้ด้วย ดังมีตำนานพื้นบ้านกล่าวว่า เมื่อราวทศวรรษปีก่อน มีเศรษฐีชาวจีนคนหนึ่งชื่อเพ็ญ ได้ไปพบพระพุทธรูปน้ำพัดมาเกยฝั่งหลายองค์ นางมีศรัทธาแก่กล้าในพระศาสนา จึงได้สร้างวัดขึ้นบนยอดเขาที่อยู่ใกล้ๆ กันเพื่อเป็นที่ประดิษฐานพระพุทธรูปเหล่านั้น แม้เขาสูงเพียง 27 เมตร แต่ก็ถือเป็นเขาที่สูงที่สุดในละแวกนี้ จึงเรียกกันเรื่อยมาว่า "พนมเปญ" แปลว่า "เขายายเพ็ญ"

จากนั้น **เดินทางถึง : คุกตวลสเลง(Tuol SalengGenocide Museum)**



"ตวลสเลง" เป็นชื่อของคุกสมัยที่เขมรแดงครองประเทศ ตั้งแต่เมื่อก่อนนั้นเป็นโรงเรียนมาก่อน ตวลสเลง มีชื่ออีกอย่างหนึ่งว่า s-21 (Security Office 21) ใช้กักขังและขู่เชือดคนที่คิดว่าเป็นศัตรู หรือเป็นกบฏต่อประเทศชาติและรัฐบาล ทุกภูมิภาค ทุกระดับชั้น รวมถึงประเทศเพื่อนบ้าน โดยจะทำทุกวิถีทางเพื่อให้ผู้ถูกคุมขังสารภาพผิด และลงท้ายด้วยการฆ่า จุดหมายปลายทางของนักโทษทุกคนในนี้ ทางเดียวที่จะออกไปจากคุกแห่งนี้คือ ก

สิ้นลมหายใจ แต่กว่าที่จะถึงเวลาได้ออกไปนั้นต้องเผชิญกับการกระทำที่ทารุณ โดยเหล่าบรรดานักโทษจะถูกทรมานด้วยวิธีการต่างๆ นานา

เที่ยง
จากนั้น

🕒 รับประทานอาหารกลางวัน ณ ภัตตาคาร อิมมอร์รอยกับบุฟเฟต์นานาชาติ

เดินทางสู่ : พระบรมราชวังจตุมุขสิริมงคล(Royal Palace Of Phnom Penh)



พระบรมราชวังจตุมุขสิริมงคลเป็นกลุ่มอาคารพระราชมนเทียรของพระมหากษัตริย์กัมพูชา พระเจ้าแผ่นดินกัมพูชาเสด็จประทับที่นั่นนับแต่แรกสร้างใน ค.ศ. 1866 และเสด็จไปประทับที่อื่นเมื่อบ้านเมืองวุ่นวายเพราะเขมรแดงเรื่องอำนาจ ชาวไทยมักเรียกพระราชวังแห่งนี้ว่า "พระราชวังเขมรินทร์" พระบรมราชวังนี้สร้างขึ้นหลังจากที่พระบาทสมเด็จพระนโรดม พรหมบริรักษ์ ทรงย้ายเมืองหลวงจากกรุงอุดง มายังกรุงพนมเปญในช่วงกลางคริสต์ศตวรรษที่ 19

สักการะ : พระเจดีย์เงินหรือ วัดพระแก้ว



เหตุที่เรียกว่า พระเจดีย์เงิน เพราะว่า พื้นของอาคารปูลาดด้วยแผ่นเงินกว่า 5,000 แผ่น แต่ละแผ่นหนักมากกว่า 1 กิโลกรัม รวมน้ำหนักทั้งสิ้น 5 ตัน แต่คนส่วนใหญ่รู้จักกันในนาม "วัดพระแก้วเขมร" ภายในประดิษฐานพระพุทธรูปคู่บ้านคู่เมืองของกัมพูชาอยู่สององค์คือ พระแก้วมรกตสมัยศตวรรษที่ 17 และพระพุทธรูปทองที่หล่อด้วยทองคำบริสุทธิ์ 90 กิโลกรัม ประดับด้วยเพชร 9,548 เม็ด เม็ดที่ใหญ่ที่สุดหนักถึง 25 carat

19.00น.

🕒 บริการอาหารค่ำ ณ ภัตตาคาร

หลังอาหารนำท่านเดินช้อปปิ้ง ณ **ตลาดซาตะไม** อิสระให้ท่านได้เลือกชมเลือกซื้อสินค้าพื้นเมืองเสียมเรียบตามอัธยาศัย

****นำท่านเข้าสู่ที่พัก SAMNANGLAOR HOTEL โรงแรมหรูหรรระดับ 4 ดาว หรือเทียบเท่า****

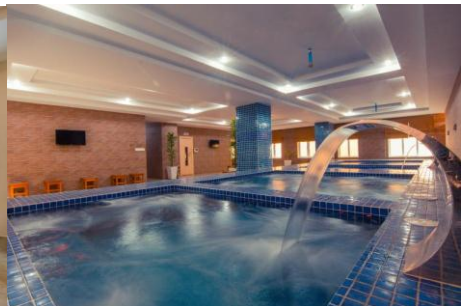
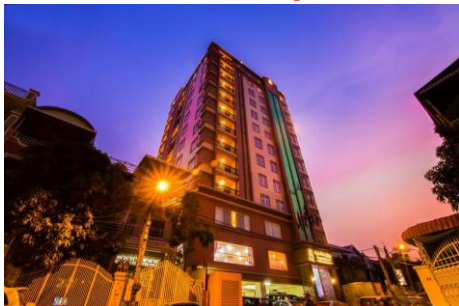

วันที่สอง **พนมเปญ • เสียมเรียบ • ล่องเรือโตนเลสาบ • ศาลองค์เจ๊ก • องค์จอม • ชมโชว์ระบำอัสตรา🕒 (เช้า/กลางวัน/เย็น)**

เช้า
จากนั้น

บริการอาหารเช้า ณ ห้องอาหารของโรงแรม

หลังอาหารเช้า นำท่านเดินทางสู่ **เมืองเสียมเรียบ** ชมวิวทิวทัศน์และวิถีชีวิตชาวกัมพูชาระหว่างเส้นทาง (ระยะทาง 350 กิโลเมตร ใช้เวลาเดินทางประมาณ 5 ชั่วโมง)

เที่ยง
จากนั้น

🕒 รับประทานอาหารกลางวัน ณ ภัตตาคาร

เดินทางสู่: โตนเลสาบ (Tonle Sap Lake)



นำท่านล่องเรือชม **โตนเลสาบ หรือ ทะเลสาบเขมร** เป็นทะเลสาบน้ำจืด ที่ใหญ่ที่สุดในเอเชียตะวันออกเฉียงใต้ ตั้งอยู่บริเวณตอนกลางประเทศกัมพูชา มีพื้นที่ประมาณ 7500 ตารางกิโลเมตร ทะเลสาบเขมรเกิดจากแม่น้ำโขง ซึ่งแม่น้ำโขงไหลผ่านมีความยาวถึง 500 กิโลเมตร ครอบคลุมถึงพื้นที่ 5 จังหวัดของกัมพูชา ได้แก่ กำปงชนัง โปธิสัทร์ พระตะบอง และเสียมราฐ เป็นทะเลสาบที่มีปลาน้ำจืดชุกชุมมากแห่งหนึ่งประมาณ 300 ชนิด

จากนั้น

นำทุกท่านกราบสักการะ **ศาลองค์เจ๊ก องค์จอม** ที่มีชื่อเสียงตั้งแต่สมัยพระเจ้าชัยวรมันที่ 2 ในสมัยนั้นองค์เจ๊ก องค์จอม มีความสามารถในเรื่องการรบเป็นอย่างมากเป็นที่เกรงขามของข้าศึกศัตรู เป็นผู้มีจิตใจงามเป็นอย่างมากในยามว่างเว้นจากศึกสงคราม หากมีนักโทษคนไหนที่ไม่ได้ทำความผิดที่ร้ายแรงมาก พระองค์ก็จะขอยกโทษให้ จึงเป็นที่เคารพรัก นับถือของคนในเมืองเสียมเรียบเป็นอย่างมาก 400 ปีต่อมา กัมพูชาเปลี่ยนมานับถือศาสนาพุทธ และได้มีการศึกษาประวัติของเจ้าเจ๊กและเจ้าจอม และเห็นว่าเป็นบุคคลตัวอย่างที่ประพฤติตนดีมาก จึงได้มีการสร้างรูปเคารพ

19.00น.

🎭 **บริการอาหารค่ำแบบบุฟเฟต์ อิ่มอร่อยกับอาหารนานาชาติชนิด พร้อมชมโชว์การแสดงชุด**

ระบำอัสสร ศิลปะพื้นเมืองของกัมพูชาที่เป็นการแสดงที่สวยงาม ให้ทุกท่านได้เก็บภาพเป็นที่ระลึกไว้เป็นความทรงจำ

หลังอาหารนำท่านเดินช้อปปิ้ง ณ **ตลาดซาจ๊ะ** อิสระให้ท่านได้เลือกชมเลือกซื้อสินค้าพื้นเมืองเสียมเรียบตามอัธยาศัย

****นำท่านเข้าสู่ที่พัก โรงแรมหรูระดับ 4 ดาว MEMORIE HOTEL หรือเทียบเท่า****



วันที่สาม นครธม -ปราสาทบันทายศรี- ปราสาทบายน - ปราสาทตาพรหม - นครวัด -ตลาดซาจ๊ะ - สนามบินเสียมเรียบ - ดอนเมือง 🎯 (เช้า/กลางวัน/เย็น)

เช้า บริการอาหารเช้า ณ ห้องอาหารของโรงแรม

จากนั้น **เดินทางสู่เมืองพระนครหรือนครธม** ผ่านชมสะพานนาคราช เพื่อเข้าสู่เมืองนครธม ซึ่งเป็นสะพานที่พระเจ้าชัยวรมันที่ 7 กษัตริย์เขมรใช้เป็นทางเสด็จผ่านเข้าออกเมืองนครธม ประตูเมือง ที่มียอดเป็นรูปพระโพธิสัตว์หันพระพักตร์ไปทั้ง 4 ทิศอาคารเขมรสถาปนาขึ้นในปลายคริสต์ศตวรรษที่ 12 โดยพระเจ้าชัยวรมันที่ 7 มีอาณาเขตครอบคลุมพื้นที่ 9 ตารางกิโลเมตร อยู่ทางทิศเหนือของ นครวัด ภายในเมืองมีสิ่งก่อสร้างมากมายนับแต่สมัยแรกๆ นำทุกท่าน เข้าชม**ปราสาทบายน** เป็นโบราณสถานที่สำคัญที่สุดเป็นลำดับที่สองที่ควรมาเที่ยวชมเมื่อมาเยือนอังกอร์ สร้างขึ้นเมื่อปลายคริสต์ศตวรรษที่ 12 ในรัชสมัยของพระเจ้าชัยวรมันที่ 7 ปราสาทบายนสร้างขึ้นจากหินทราย



และเป็นสัญลักษณ์ของเขาพระสุเมรุ เมื่อมองจากด้านนอก จะแลดูคล้ายกับเขาวงกต แต่ความจริงแล้ว ลักษณะของปราสาท
บายนั้นสร้างขึ้นตามแบบแผนของยันตระ ซึ่งเป็นเรขาคณิตของพุทธศาสนาของอินเดีย เป็นสัญลักษณ์ของมณฑลาล่า หรือรูป
วงกลมอันเป็นสัญลักษณ์แทนจักรวาลและพลังศักดิ์สิทธิ์ในศาสนาฮินดู เมื่อได้เข้าไปสัมผัสยังปราสาทแห่งนี้จะรู้สึกเหมือนมีคน
คอยจ้องมองเราอยู่ตลอดเวลา ซึ่งเป็นเสน่ห์ที่ประทับใจของปราสาทแห่งนี้

จากนั้น

นำท่านชม **ปราสาทตาพรหม (Ta Prohm)** เป็นปราสาทที่ถูกทิ้งร้างมานาน
ถึง 500 ปี สร้างขึ้นในปี พ.ศ.1729 เป็น ปราสาทหินในยุคสุดท้ายของอาณาจักร
ขอม สมัยพระเจ้าชัยวรมันที่ 7 ที่ทรงเลื่อมใสในพุทธศาสนา ปราสาทตาพรหมจึง
เป็นทั้งปราสาทและวัดทางพุทธศาสนาไปในตัว ภายในปราสาทมีภาพแกะสลักอัน
เป็นเรื่องราวทางพุทธประวัติ นิกายมหายาน ทั้งหน้าบัน และทับหลัง แต่ในสมัย
พระเจ้าชัยวรมันที่ 8 ที่ทรงเลื่อมใสในศาสนาฮินดู ภาพสลักบางภาพได้ถูกตัด
แปลงให้เป็นเรื่องราวเกี่ยวกับศาสนาฮินดู ส่วนพระพุทธรูป ก็ถูกตัดแปลงให้เป็นคิระลึงค์



เที่ยง

🕒 **บริการอาหารกลางวัน บุฟเฟต์**

จากนั้น

ชม **สิ่งมหัศจรรย์ 1 ใน 7 สิ่งมหัศจรรย์ของโลก ปราสาทนครวัด** ที่เปรียบเสมือน
วิมานของเทพเจ้าสูงสุดที่บรรจงชะลอลงมาประดิษฐานไว้ในโลกมนุษย์และถือว่าเป็น
เป็นสถานที่สุดยอดเยี่ยมของการเดินทางไปในครั้งนี้ ซึ่งสร้างขึ้นเมื่อ ปี พ.ศ. 1650-1720
โดยพระเจ้าสุริยวรมันที่ 2 โดยถวายเป็นพุทธบูชา ชมรูปสลักนางอัปสรนับหมื่น
องค์ ชมภาพแกะสลักนูนต่ำ การกวนเกษียรสมุทร ซึ่งเป็นพิธีกรรมโบราณอัน
ศักดิ์สิทธิ์น่าสนใจเป็นอย่างยิ่ง ท่านจะได้ชมภาพการยกกองทัพของพระเจ้า สุริยวรมันที่ 1 โดยมีภาพกองทัพของเสียมกุก ซึ่ง
เป็นบรรพบุรุษของพวกเราชาวไทยปรากฏอยู่



จากนั้น

เดินทางชม **ปราสาทบันทายศรี** หรือเรียกตามสำเนียงเขมรว่า **บันเตียโส** หมายถึง
ปราสาทสตรีหรือป้อมสตรี สร้างตอนปลายสมัยพระเจ้าราเชนทรวรมัน(พ.ศ.1510)
เป็นปราสาทหลังเล็กๆกลุ่มหนึ่ง สร้างด้วยหินทรายสีชมพูและสลักภาพปูนสูงได้
อย่างสวยงามมากเป็นปราสาทหินที่ถือได้ว่างดงามที่สุดในประเทศกัมพูชา มีความ
กลมกลืนอย่างสมบูรณ์ และเป็นปราสาทแห่งเดียวที่สร้างเสร็จเร็วกว่า 1000 ปี แต่
ลวดลายก็ยังคงมีความคมชัด เหมือนกับสร้างเสร็จใหม่ ๆ ปราสาทบันทายศรี มีความ
อ่อนช้อยงดงามช่างได้แกะสลักอย่างวิจิตรบรรจงจนทำให้เหล่านางอัสรและเทพธิดาที่ประดับบนผนังดูเสมือนมีชีวิตจริง ๆ



จากนั้น

นำทุกท่านเดินทางไป ซุปป์ิงสินค้าพื้นเมือง **ตลาดซาจ๊ะ ซอปปิงสินค้าท้องถิ่น ของเมืองเสียมเรียบ** ของตลาดซาจ๊ะก็ได้แก่
เสื้อผ้า กระเป๋า ผ้าทอ ของฝากพวกพวก กุญแจและอื่นๆ เครื่องเงิน อัญมณี
และอื่นๆ อีกมากมายให้ทุกท่านได้ เลือกซื้อ ของฝากกลับบ้านเมืองไทย



เที่ยง

🕒 **บริการอาหารเย็น ณ ภัตตาคาร**

21.45 น.

ออกเดินทางกลับกรุงเทพฯ **โดยสารการบินไทยแอร์เอเชีย เที่ยวบินที่ FD 619**

22.50 น.

เดินทางถึงกรุงเทพฯ โดยสวัสดิภาพ พร้อมความประทับใจมิรู้ลืม

อัตราค่าบริการและเงื่อนไขรายการท่องเที่ยว

วันเดินทาง ราคา ทัวร์กัมพูชา พนมเปญ เลียมเรียบ 3 วัน 2 คืน บินแอร์เอเชีย						
เริ่มเดินทาง	กลับจากเดินทาง	กรุ๊ป	ผู้ใหญ่	เด็กมีเตียง	เด็กไม่มีเตียง	พักเดี่ยว
10 พ.ย.60	12 พ.ย.60	24	11,900	11,500	10,900	3,000
18 พ.ย.60	20 พ.ย.60	24	11,900	11,500	10,900	3,000
25 พ.ย.60	27 พ.ย.60	24	11,900	11,500	10,900	3,000
1 ธ.ค.60	3 ธ.ค.60	24	12,900	12,500	11,900	3,000
8 ธ.ค.60	10 ธ.ค.60	24	12,900	12,500	11,900	3,000
16 ธ.ค.60	18 ธ.ค.60	24	12,900	12,500	11,900	3,000
22 ธ.ค.60	24 ธ.ค.60	24	13,900	13,500	12,900	3,000
29 ธ.ค.60	31 ธ.ค.60	24	13,900	13,500	12,900	3,000
30 ธ.ค.60	1 ม.ค.60	24	14,900	14,500	13,900	3,000
13 ม.ค.60	15 ม.ค.60	24	11,900	11,500	10,900	3,000
27 ม.ค.60	29 ม.ค.60	24	11,900	11,500	10,900	3,000
10 ก.พ.60	12 ก.พ.60	24	11,900	11,500	10,900	3,000
16 ก.พ.60	18 ก.พ.60	24	12,900	12,500	11,900	3,000
24 ก.พ.60	26 ก.พ.60	24	11,900	11,500	10,900	3,000



กรุณาติดต่อ Call Center

Tel. 0 - 2193 - 0555

เพื่อ Booking โปรแกรมการเดินทางของท่าน

อัตราค่าบริการรวม

- ตัวเครื่องบินชั้นที่ศนาจรไป - กลับพร้อมกรุ๊ป อยู่ต่อต้องเสียค่าเปลี่ยนแปลงตัว
- ที่พักโรงแรมตามรายการ 2 คืน (กรณีมาไม่ครบคู่และไม่ต้องการเพิ่มเงินพักห้องเดี่ยว)
- อาหารตามรายการระบุ(สงวนสิทธิในการสลับมือหรือเปลี่ยนแปลงเมนูอาหารตามสถานการณ์)
- ค่าเข้าชมสถานที่ตามรายการระบุ
- ค่ารถโค้ชรับ-ส่งสถานที่ท่องเที่ยวตามรายการระบุ
- ประกันอุบัติเหตุวงเงิน 1,000,000 บาท (เป็นไปเงื่อนไขตามกรมธรรม์)
- ภาษีน้ำมันและภาษีตัวทุกชนิด(สงวนสิทธิเก็บเพิ่มหากสายการบินปรับขึ้นก่อนวันเดินทาง)
- ค่าระวางน้ำหนักกระเป๋าไม่เกิน 20 กก.ต่อ 1 ใบ

อัตราค่าบริการไม่รวม

- ภาษีหัก ณ ที่จ่าย 3% และภาษีมูลค่าเพิ่ม 7%
- ค่าทำหนังสือเดินทางไทย และค่าธรรมเนียมสำหรับผู้ถือพาสปอร์ตต่างชาติ
- ค่าใช้จ่ายส่วนตัว อาทิ อาหารและเครื่องดื่มที่สั่งเพิ่มพิเศษ, โทรศัพท์-โทรสาร, อินเทอร์เน็ต, มินิบาร์, ซักรีดที่ไม่ได้ระบุไว้ในรายการ
- ค่าใช้จ่ายอันเกิดจากความล่าช้าของสายการบิน, อุบัติภัยทางธรรมชาติ, การประท้วง, การจลาจล, การนัดหยุดงาน, การถูกปฏิเสธไม่ให้ออกและเข้าเมืองจากเจ้าหน้าที่ตรวจคนเข้าเมืองและเจ้าหน้าที่กรมแรงงานทั้งที่เมืองไทยและต่างประเทศซึ่งอยู่นอกเหนือความควบคุมของบริษัทฯ
- ค่าทิปไกด์ท้องถิ่น, คนขับรถ, ผู้ช่วยคนขับรถ 450 บาท/ทริป/ลูกทัวร์ 1 ท่าน (บังคับตามระเบียบธรรมเนียมของประเทศค่ะ)
ค่าทิปหัวหน้าทัวร์ตามสินน้ำใจของทุกท่านค่ะ(ไม่รวมในทิปไกด์ท้องถิ่นและคนขับรถนะคะแต่ไม่บังคับทิปค่ะ)

เงื่อนไขการสำรองที่นั่ง

1. กรุณาจองตั๋วล่วงหน้าก่อนการเดินทาง **พร้อมชำระมัดจำ 5,000 บาท** ส่วนที่เหลือชำระทันทีก่อนการเดินทางไม่น้อยกว่า 15 วัน มิฉะนั้นถือว่าท่านยกเลิกการเดินทางโดยอัตโนมัติ(ช่วงเทศกาลกรุณาชำระก่อนเดินทาง 21 วัน)
2. **กรณียกเลิก** 2.1 ยกเลิกการเดินทางก่อนการเดินทาง 30 วัน บริษัทฯจะคืนเงินมัดจำให้ทั้งหมด **ยกเว้นในกรณีวันหยุด**

เทศกาล

วันหยุดนักขัตฤกษ์ ทางบริษัทฯสงวนสิทธิการคืนเงินมัดจำโดยไม่มีเงื่อนไขใดๆทั้งสิ้น

- 2.2 ยกเลิกการเดินทาง 15-30 วัน ก่อนการเดินทาง หักค่าทัวร์ 50% และริบเงินมัดจำทั้งหมด
- 2.3 ยกเลิกภายใน 14 วัน ก่อนการเดินทาง บริษัทฯของสงวนสิทธิการคืนเงินค่าทัวร์ทั้งหมดไม่ว่ากรณีใดๆทั้งสิ้น
3. กรณีเจ็บป่วย จนไม่สามารถเดินทางได้ ซึ่งจะต้องมีใบรับรองแพทย์จากโรงพยาบาลรับรอง บริษัทฯจะทำการเลื่อนการเดินทางของท่านไปยังคณะต่อไปแต่ทั้งนี้ท่านจะต้องเสียค่าใช้จ่ายที่ไม่สามารถยกเลิกหรือเลื่อนการเดินทางได้ตามความเป็นจริง ในกรณีเจ็บป่วยกะทันหันก่อนล่วงหน้าเพียง 7 วันทำการ ทางบริษัทฯของสงวนสิทธิในการคืนเงินทุกกรณี
4. บริษัทฯของสงวนสิทธิในการเก็บค่าใช้จ่ายทั้งหมดกรณีท่านยกเลิกการเดินทางและมีผลทำให้คณะเดินทางไม่ครบตามจำนวนที่บริษัทฯ กำหนดไว้(15 ท่านขึ้นไป)เนื่องจากเกิดความเสียหายต่อทางบริษัทฯและผู้เดินทางอื่นที่เดินทางในคณะเดียวกัน บริษัทฯต้องนำไปชำระค่าเสียหายต่างๆที่เกิดจากการยกเลิกของท่าน
5. คณะผู้เดินทางจำนวน 10 ท่านขึ้นไปจึงออกเดินทางมีหัวหน้าทัวร์ไทยร่วมเดินทางไปด้วย

6. กรณีที่ท่านต้องออกตัวภายใน เช่น (ตัวเครื่องบิน,ตัวรถทัวร์,ตัวรถไฟ) กรุณาสอบถามที่เจ้าหน้าที่ทุกครั้ง ก่อนทำการออกตัว เนื่องจากสายการบินอาจมีการปรับเปลี่ยนไฟล์ทบิน หรือ เวลาบิน โดยไม่ได้แจ้งให้ทราบล่วงหน้า

รายละเอียดเพิ่มเติม

- บริษัทฯมีสิทธิ์ในการเปลี่ยนแปลงโปรแกรมทัวร์ในกรณีที่เกิดเหตุสุดวิสัยจนไม่อาจแก้ไขได้
- **เที่ยวบิน , ราคาและรายการท่องเที่ยว สามารถเปลี่ยนแปลงได้ตามความเหมาะสม** โดยคำนึงถึงผลประโยชน์ของผู้เดินทางเป็นสำคัญ
- หนังสือเดินทางต้องมีอายุการใช้งานเหลือไม่น้อยกว่า 6 เดือน และบริษัทฯรับเฉพาะผู้มีจุดประสงค์เดินทางเพื่อท่องเที่ยวเท่านั้น (หนังสือเดินทางต้องมีอายุเหลือใช้งานไม่น้อยกว่า 6 เดือน บริษัทฯไม่รับผิดชอบหากอายุเหลือไม่ถึงและไม่สามารถเดินทางได้)
- **ทางบริษัทฯจะไม่รับผิดชอบใดๆทั้งสิ้น หากเกิดความล่าช้าของสายการบิน, การประท้วง, การนัดหยุดงาน, การก่อกวนจลาจล หรือกรณีท่านถูกปฏิเสธการเข้าหรือออกเมืองจากเจ้าหน้าที่ตรวจคนเข้าเมือง หรือ เจ้าหน้าที่กรมแรงงานทั้งจากไทยและต่างประเทศซึ่งอยู่นอกเหนือความรับผิดชอบของบริษัทฯหรือเหตุภัยพิบัติทางธรรมชาติ (ซึ่งลูกค้าจะต้องยอมรับในเงื่อนไขในกรณีที่เกิดเหตุสุดวิสัย ซึ่งอาจจะปรับเปลี่ยนโปรแกรมตามความเหมาะสม)**
- **ทางบริษัทฯจะไม่รับผิดชอบใดๆทั้งสิ้น หากผู้เดินทางประสบเหตุสภาวะฉุกเฉินจากโรคประจำตัว ซึ่งไม่ได้เกิดจากอุบัติเหตุในรายการท่องเที่ยว (ซึ่งลูกค้าจะต้องยอมรับในเงื่อนไขในกรณีที่เกิดเหตุสุดวิสัย ซึ่งอยู่นอกเหนือความรับผิดชอบของบริษัทฯทัวร์)**
- ทางบริษัทฯจะไม่รับผิดชอบใดๆทั้งสิ้น หากท่านใช้บริการของทางบริษัทฯไม่ครบ อาทิ ไม่เที่ยวบางรายการ, ไม่ทานอาหารบางมื้อ, เพราะค่าใช้จ่ายทุกอย่างทางบริษัทฯได้ชำระค่าใช้จ่ายให้ตัวแทนต่างประเทศแบบเหมาจ่ายขาด ก่อนเดินทางเรียบร้อยแล้วเป็นการชำระเหมาขาด
- ทางบริษัทฯจะไม่รับผิดชอบใดๆทั้งสิ้น หากเกิดสิ่งของสูญหายจากการโจรกรรมและหรือเกิดอุบัติเหตุที่เกิดจากความประมาทของนักท่องเที่ยวเอง หรือในกรณีที่กระเป๋าเกิดสูญหายหรือชำรุดจากสายการบิน
- กรณีที่การตรวจคนเข้าเมืองทั้งที่กรุงเทพฯและในต่างประเทศปฏิเสธมิให้เดินทางออกหรือเข้าประเทศที่ระบุไว้ในรายการเดินทาง บริษัทฯขอสงวนสิทธิ์ที่จะไม่คืนค่าบริการไม่ว่ากรณีใดๆทั้งสิ้น
- ตัวเครื่องบินเป็นตัวราคาพิเศษ กรณีที่ท่านไม่เดินทางพร้อมคณะไม่สามารถนำมาเลื่อนวันหรือคืนเงินและไม่สามารถเปลี่ยนชื่อได้
- เมื่อท่านตกลงชำระเงินไม่ว่าทั้งหมดหรือบางส่วนผ่านตัวแทนของบริษัทฯหรือชำระโดยตรงกับทางบริษัทฯ ทางบริษัทฯจะถือว่าท่านได้ยอมรับในเงื่อนไขข้อตกลงต่างๆที่ได้ระบุไว้ข้างต้นนี้แล้วทั้งหมด
- กรุ๊ปที่เดินทางช่วงวันหยุดหรือเทศกาลที่ต้องการันตีมัดจำกับสายการบินหรือผ่านตัวแทนในประเทศหรือต่างประเทศ รวมถึงเที่ยวบินพิเศษ เช่น **Charter Flight , Extra Flight** จะไม่มีการคืนเงินมัดจำหรือค่าทัวร์ทั้งหมด

**** ก่อนตัดสินใจจองทัวร์ควรอ่านเงื่อนไขการเดินทางอย่างถ่องแท้แล้วจึงมัดจำเพื่อประโยชน์ของท่านเอง****