

มหัศจรรย์ 6 วัน 4 คืน

RUSSIA

ส่วนลด 50%



มอสโก - เซนต์ปีเตอส์เบิร์ก

วิหารเซนต์บาซิล จิตรกรรมแดง พระราชวังปีเตอร์ฮอฟ

นั่งรถไฟความเร็วสูง Sapsan

ราคาเริ่มต้น **48,900.-**



พิเศษ! ชมโชว์ ละครสัตว์

โปรแกรมการเดินทาง 6 วัน 4 คืน : เดินทางโดยสายการบินไทย



BKK	→	DME
เที่ยวบิน	ออก	ถึง
TG974	10.30	16.15

DME	→	BKK
เที่ยวบิน	ออก	ถึง
TG975	18.40	07.30 +1

วันแรก

สนามบินสุวรรณภูมิ • สนามบินโดโมเดโดโวเมืองมอสโก ประเทศรัสเซีย • ยอดเขาสแปร์โรฮิลล์

🌞 (-/-/เย็น)

- 07.00 น. พร้อมกันที่ สนามบินสุวรรณภูมิ ชั้น 4 เคาน์เตอร์สายการบินไทยแอร์เวย์ ประตู 3 เคาน์เตอร์ DThai Airways โดยมีเจ้าหน้าที่อำนวยความสะดวกแก่ทุกท่าน
- 10.30 น. ออกเดินทาง (บินตรง) **สู่ประเทศรัสเซีย เมืองมอสโก** โดยเที่ยวบินที่ **TG974**
บริการอาหารและเครื่องดื่มบนเครื่อง **ใช้เวลาเดินทางประมาณ 10.30 ชั่วโมง**

บริการประทับใจทุกเส้นทาง



มีจอกทุกที่นั่ง รับความบันเทิงตลอดเที่ยวบิน



บริการอาหารจากเชฟมืออาชีพ



- 16.15 น. เดินทางถึง **ท่าอากาศยานโดโมเดโดโว เมืองมอสโก ประเทศรัสเซีย** ผ่านพิธีตรวจคนเข้าเมืองและศุลกากร
**** เวลาต้องถิ่นช้ากว่าประเทศไทยประมาณ 4 ชั่วโมง **** พบการต้อนรับอย่างอบอุ่นจากเจ้าหน้าที่
นำท่านเดินทางสู่ **กรุงมอสโก เมืองหลวงของรัสเซีย** ครองอันดับเมืองที่ใหญ่ที่สุดของยุโรป เป็นศูนย์กลางทางเศรษฐกิจและการเดินทางของประเทศ จัดว่าเป็นเมืองที่น่าเที่ยวมากเมืองหนึ่ง ประกอบด้วยสถาปัตยกรรมทั้งเก่าและใหม่ มีโบสถ์ซึ่งเป็นสถาปัตยกรรมที่สวยงามมากกว่า 200 แห่ง
- จากนั้น นำท่านเดินทางสู่ **ยอดเขาสแปร์โรฮิลล์ Sparrow Hills** หรือ เนินเขานกกระจอกจูดชมทัศนียภาพของกรุงมอสโก ที่สามารถชมด้านล่างได้เกือบทั้งหมด จึงทำให้เลนิน ผู้นำพรรคคอมมิวนิสต์ในอดีตเลือกเนินเขาแห่งนี้เป็นที่ตั้งบ้านพักของตน ปัจจุบันพื้นที่ดังกล่าวเป็นที่ตั้งของมหาวิทยาลัยมอสโก ซึ่งเป็นมหาวิทยาลัยที่เก่าแก่ที่สุดและใหญ่ที่สุดในรัสเซีย



เย็น 📍 รับประทานอาหารเย็น ณ ภัตตาคารอาหารจีน

ที่พัก SUN FLOWER PARK HOTEL หรือเทียบเท่าระดับ 4 ดาวตามมาตรฐานรัสเซีย ที่เมืองมอสโก

วันที่สอง เมืองมอสโก พระราชวังเครมลิน • โบสถ์อัสสัมชัญ • พิพิธภัณฑ์ทอเมอร์แชมเบอร์ • จัตุรัสแดง
ห้างสรรพสินค้า GUM • ถนนอาร์บัตสตรีท • ชมการแสดงละครสัตว์ 📍 (เช้า/กลางวัน/เย็น)

เช้า 📍 บริการอาหารเช้า ณ ห้องอาหารของโรงแรมที่พัก

จากนั้น ชมความสวยงามและเจริญรุ่งเรืองของ **กรุงมอสโก** ซึ่งถือเป็นเมืองหลวงของประเทศสหพันธรัฐรัสเซียที่ยิ่งใหญ่ นำท่านเข้าชม **พระราชวังเครมลิน** สัญลักษณ์ของอดีตสหภาพโซเวียต อันเป็นจุดกำเนิดของประวัติศาสตร์รัสเซียที่มีมายาวนานในอดีตเป็นเพียงป้อมปราการไม้ธรรมดา ที่นี่เปรียบเสมือนหัวใจของกรุงมอสโก อีกทั้งยังเป็นที่พักของพระเจ้าซาร์ทุกพระองค์จนกระทั่ง พระเจ้าซาร์ปีเตอร์มหาราชทรงเสด็จไปประทับ ณ พระราชวังเซนต์ปีเตอร์สเบิร์ก ชาวรัสเซียเชื่อว่าที่นี่เป็นที่สถิตย์ของพระเจ้าปัจจุบันเป็นพิพิธภัณฑ์ที่สำคัญสำหรับการจัดประชุมของรัฐบาล และรับรองแขกระดับประเทศ ชมโบสถ์อัสสัมชัญ วิหารหลวงเก่าแก่ ที่ถือว่าสำคัญที่สุดในเครมลิน ซึ่งสร้างโดยสถาปนิกชาวอิตาลี โดยสร้างทับลงบนโบสถ์ไม้เก่าที่มีมาก่อนแล้ว ใช้เพื่อในการประกอบพิธีราชาภิเษก และการประกอบพิธีกรรมทางศาสนา

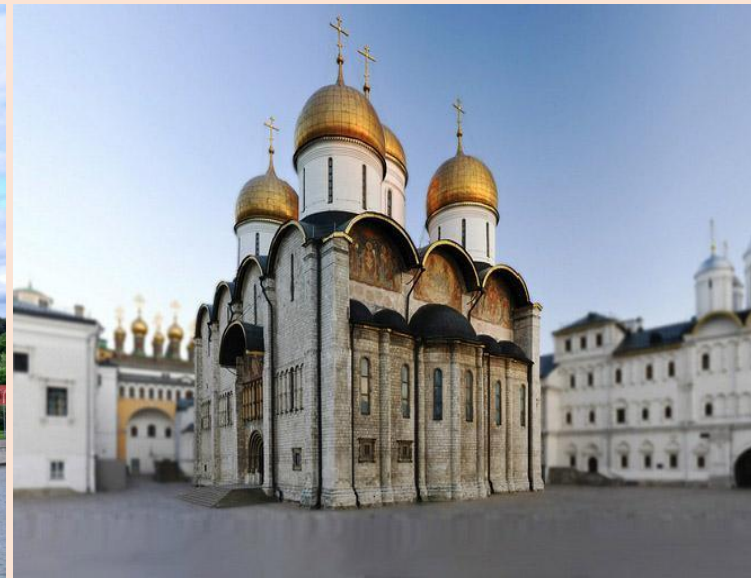
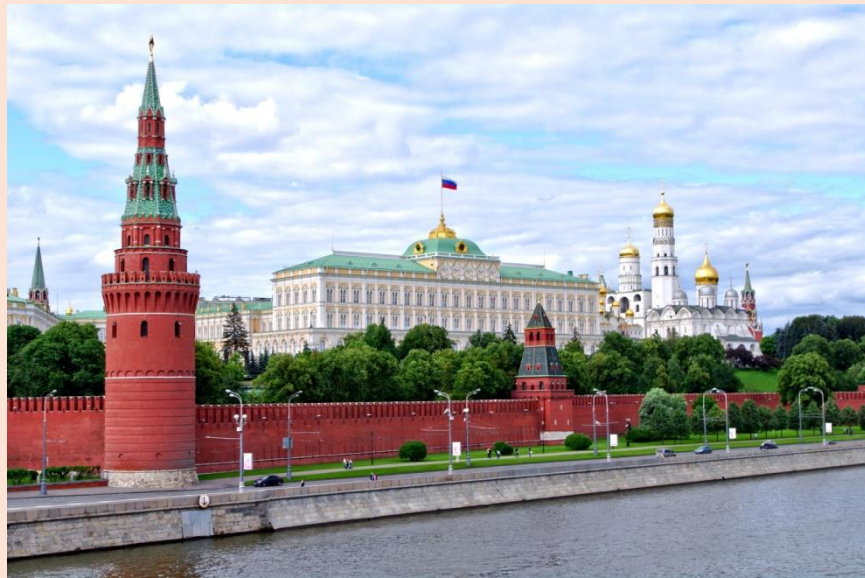

เที่ยง
จากนั้น

📍 รับประทานอาหารกลางวัน ภัตตาคารอาหารจีน

นำท่านชม **จัตุรัสแดง (Red Square)** สถานที่สำคัญใจกลางเมืองมอสโก สร้างในสมัยคริสตศวรรษที่ 17 เป็นศูนย์รวมเหตุการณ์สำคัญต่าง ๆ เช่นงานเทศกาลเฉลิมฉลอง หรือการประท้วง ตั้งแต่อดีตจนถึงปัจจุบัน และยังถือได้ว่าเป็นจัตุรัสที่มีความสวยงามมากที่สุดในโลกบริเวณ โดยรอบ ยังประกอบไปด้วยสถานที่สำคัญของประเทศ อีกหลายแห่งที่สามารถได้ชมอันได้แก่ **มหาวิหารเซนต์ บาซิล (Saint Basil's Cathedral)** สถานที่ที่ซึ่งถูกยอมรับว่าสวยงามที่สุดในเมืองมอสโก จนได้รับการขนานนามว่า **“โบสถ์ลูกกวาด”** สร้างขึ้นด้วยศิลปะรัสเซียโบราณ ประกอบด้วยยอดโดม 9 ยอดสีอันสวยงาม โดยสถาปนิก ปอสนิค ยาคอฟเลฟ (Postnik Yakovlev) ในสมัยพระเจ้าอีวานที่ 4 จอมโหด เพื่อเป็นอนุสรณ์สถานในการรบชนะเหนือกองทัพมองโกลที่เมืองคาซาน และด้วยความสวยงาม วิจิตรบรรจงของวิหาร จึงทำให้เป็นที่พอพระทัยของพระเจ้าอีวานที่ 4 เป็นอย่างมาก จึงมีคำสั่งให้ปูนบำเหน็จ แก่สถาปนิก ด้วยการควักลูกตาทั้งสองข้างทิ้งเสีย เพื่อให้สถาปนิกผู้นี้สามารถสร้างสิ่งสวยงามกว่านี้ได้อีก การกระทำของพระองค์ในครั้งนั้น ส่งผลให้ทุกคนขนานนามว่า “พระเจ้าอีวานจอมโหด” (Ivan the terrible)

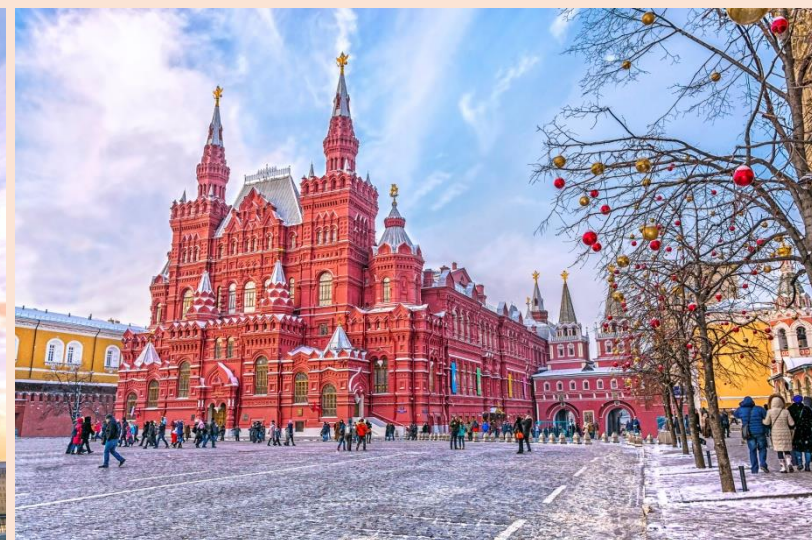
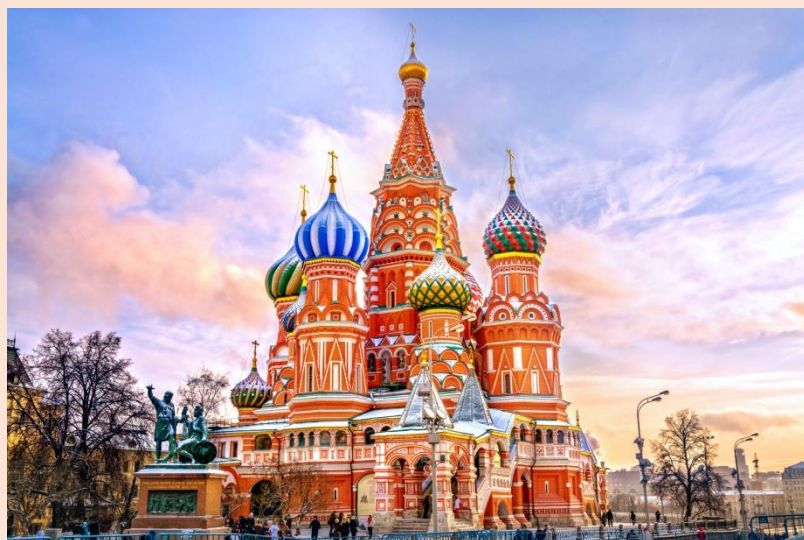

ชม **หอนาฬิกาซาวีเออร์ (Saviour clock tower)** ที่ตั้งอยู่บนป้อมสพาสกายา เป็นศิลปะแนวโกธิค ปลายยอดถูกประดับด้วยดาว 5 แฉกที่ทำมาจาก ทับทิม โดยพรรคคอมมิวนิสต์เป็นผู้ประดับในปี ค.ศ.1995 นำท่านเข้าชมและช้อปปิ้ง **ห้างสรรพสินค้ากูม (GUM Department store)** สถาปัตยกรรมที่เก่าแก่ของเมืองมอสโก สร้างในปี ค.ศ.1895 ปัจจุบันเป็นห้างสรรพสินค้าชั้นนำ จำหน่ายสินค้าแบรนด์เนม เสื้อผ้า เครื่องสำอาง น้ำหอม แบรินด์ดังที่มีชื่อเสียงที่เป็นรุ่นล่าสุดชม **สถานีรถไฟใต้ดินกรุงมอสโก (Moscow Metro)** ตื่นตากับการผสมผสานระหว่างเทคโนโลยีกับสถาปัตยกรรมหลากหลายรูปแบบ เช่นการประดับด้วยกระจกสี หินอ่อน



เป็นต้น นำท่านเดินทางไปยัง ถนนคนเดิน **ถนนอาร์บัต (Arbat Street)** ที่ตั้งอยู่ในใจกลางของแหล่งประวัติศาสตร์ และถือว่าเป็นหนึ่งในย่าน โบราณที่สุดของมอสโก ที่มีชื่อเสียงปรากฏในประวัติศาสตร์มาตั้งแต่ศตวรรษที่ 15 โดยตลอดความยาว 1.8 กิโลเมตร ที่เต็มไปด้วยร้านอาหาร ร้านขายของที่ระลึก ร้านกาแฟ และยังเป็นแหล่งชุมนุมของศิลปินอินดี้ ที่มาโชว์ฝีมือกันจัดแบบไม่มีใครขอมใคร



เย็น

📍 รับประทานอาหารเย็น ณ ภัตตาคารอาหารท้องถิ่น

จากนั้น

นำท่านชมความน่ารักของบรรดาสัตว์แสนรู้ และตื่นตากับการแสดงกายกรรมมายากล ของ **ละครสัตว์Circus Show** โดยเป็นนักแสดงมืออาชีพ พร้อมกับเหล่าสัตว์ที่ได้รับการฝึกฝนมาอย่างดี หลังจากจบการแสดง ท่านสามารถถ่ายภาพกับสัตว์แสนรู้เพื่อเป็นที่ระลึกได้อีกด้วย

****กรณีละครสัตว์งดการแสดงซึ่งบางกรณีงดการแสดง โดยไม่แจ้งให้ทราบล่วงหน้า ทางบริษัทขอสงวนสิทธิ์ในการคืนค่าบริการส่วนนี้ให้**

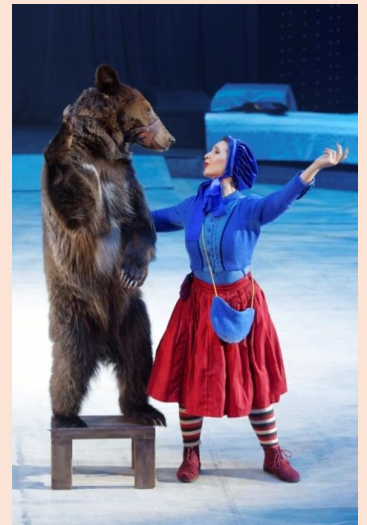

ที่พัก **Ibis Either Oktyabrskoe Pole**หรือเทียบเท่าระดับ 3 ดาวตามมาตรฐานรัสเซีย

วันที่สาม

สถานีรถไฟความเร็วสูง • เมืองเซนต์ปีเตอร์สเบิร์ก • วิหารเซนต์ไอแซค • บ็อมปีเตอร์ และปอด

📍 (เช้า/กลางวัน/เย็น)

เช้า

📍 บริการอาหารเช้า ณ ห้องอาหารของโรงแรมที่พัก

จากนั้น

นำท่านเดินทางสู่ **เมืองเซนต์ปีเตอร์สเบิร์ก(Saint Petersburg)** โดยรถไฟความเร็วสูง **Sapsan Fast Train**

(ใช้เวลาเดินทางประมาณ 4 ชั่วโมง) **** รอบของรถไฟ อาจปรับเปลี่ยนได้ตามความเหมาะสม****

เดินทางถึง **เมืองเซนต์ปีเตอร์สเบิร์ก(Saint Petersburg)**เมืองที่ได้รับสมญานามว่า **“ราชินีแห่งยุโรปเหนือ”**

เพราะทัศนียภาพที่สวยงามของเมือง เมืองนี้สร้างโดยพระเจ้าซาร์ปีเตอร์มหาราช เมื่อ พ.ศ.2246 โดยตัวเมืองเริ่มสร้างด้วยการถมทราย และหินเป็นจำนวนมาก เพราะที่พื้นที่เดิมนั้นเป็นดินเลนทะเล เหตุผลในการทรงเลือกทางออกทะเลบอลติก ที่สามารถติดต่อไปทางยุโรปและประเทศอื่นๆ ได้ เพื่อการพัฒนาและปรับเปลี่ยน



ประเทศรัสเซียให้ทัดเทียมกับประเทศอื่นๆ ได้ ต่อมา จึงได้รับสมญานามว่า “หน้าต่างแห่งยุโรป” เมือง เซนต์ปีเตอร์สเบิร์ก เดิมมีชื่อว่า เปโตรกราด Petrograd และ เลนินกราด Leningrad

เที่ยง

จากนั้น

📍รับประทานอาหารกลางวัน ภัตตาคารอาหารจีน

เดินทางสู่ **ป้อมปีเตอร์ และปอลด์ (Peter and Paul Fortress)** สิ่งแรกที่สร้างในเมืองเซนต์ปีเตอร์สเบิร์ก สร้างขึ้นในปี ค.ศ.1703 ในสมัยพระเจ้าปีเตอร์มหาราช เป็นสิ่งก่อสร้างที่สูงที่สุดของเมือง โดยมีความสูงถึง 122.5 เมตร ลักษณะเป็นรูปทรงหกเหลี่ยม เป็นศิลปะแบบบารอก ปัจจุบันด้านในเป็นพิพิธภัณฑท์ที่ใช้เป็นที่ฝังพระศพของพระเจ้าปีเตอร์มหาราช และพระบรมวงศานุวงศ์แห่งราชวงศ์โรมานอฟ นอกจากนี้ยังมีภาพเขียนของนักบุญ รวมรูปพระแม่มารีย์ศักดิ์สิทธิ์ที่งดงาม อันเป็นที่เลื่อมใสศรัทธาของคริสตศาสนิกชนของรัสเซีย

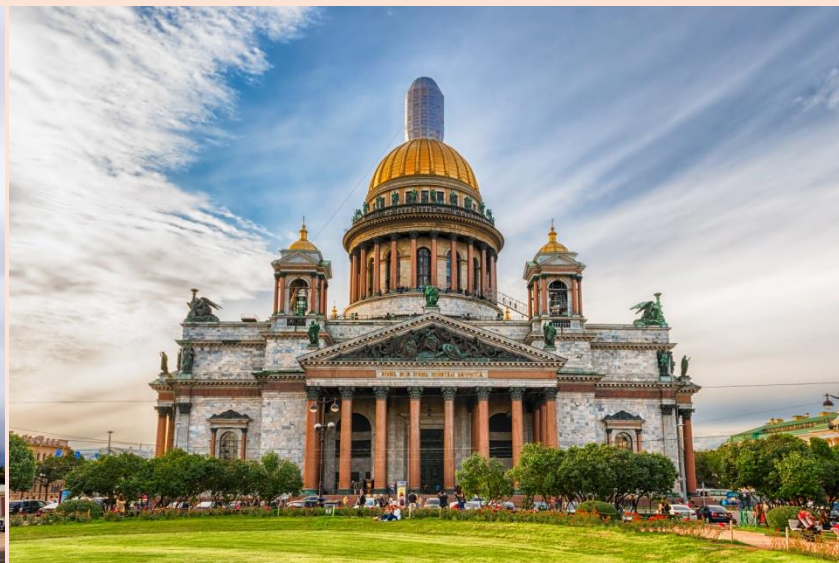

ต่อจากนั้นนำท่านเดินทางสู่ **มหาวิหารไอแซค (Saint Isaac's Cathedral)** วิหารที่ถือว่าได้รับการตกแต่งอลังการมากที่สุด ยอดโดมฉาบด้วยทองคำแท้ 100 กิโลกรัม และภายในใช้หินอ่อน และหินอื่น ๆ กว่า 43 ชนิด ในอดีตเคยเกิดเหตุเพลิงไหม้ที่สถานที่แห่งนี้ จึงได้มีการก่อสร้างขึ้นใหม่ ในสมัยพระเจ้าอเล็กซานเดอร์ที่ 1 ในปี ค.ศ. 1818 ออกแบบโดยสถาปนิกชาวฝรั่งเศส ชื่อ Auguste de Montferrand โดยใช้เวลาในการก่อสร้างนานถึง 40 ปีมีการออกแบบด้วยสถาปัตยกรรมแบบเรเนสซองส์ และบาโรก ตัววิหารใหญ่โต สีขาวบริสุทธิ์ ประดับด้วยประติมากรรมเหล็กอันงดงาม เป็นโบสถ์ออร์โทดอกซ์แห่งเดียวที่ประดับประดาตกแต่งด้วยกระจกสีอย่างวิจิตรบรรจง และยังเป็นสถานที่ศักดิ์สิทธิ์ ที่ชาวเมืองที่นี่ให้ความนับถือเป็นอย่างมาก เนื่องจากในอดีตตัวเมืองถูกล้อมด้วยระเบิดของทหารนาซีจนราบคาบ แต่มหาวิหารไอแซคแห่งนี้กลับได้รับความเสียหายเพียงเล็กน้อยเท่านั้น

เย็น

ที่พัก

📍รับประทานอาหารเย็น ณ ภัตตาคารอาหารท้องถิ่น

Park Inn Pribaltijskaya หรือเทียบเท่าระดับ 4 ดาวตามมาตรฐานรัสเซีย ที่เมืองเซนต์ปีเตอร์เบิร์ก

วันที่สี่

พระราชวังฤดูร้อน หรือพระราชวังปีเตอร์ฮอฟ • พระราชวังฤดูหนาว • พิพิธภัณฑสถานเซมิเทจ •
โบสถ์หยดเลือด

🕒 (เช้า/กลางวัน/เย็น)

เช้า

🕒 บริการอาหารเช้า ณ ห้องอาหารของโรงแรมที่พัก

จากนั้น

นำท่านเดินทางสู่ **พระราชวังฤดูร้อน หรือ พระราชวังปีเตอร์ฮอฟ(Peterhof Palace)** พระราชวังที่สวยงาม ที่สร้างขึ้นในสมัยพระเจ้าปีเตอร์มหาราช เป็นพระราชวังที่สรรสร้างโดยศิลปินเอกในสมัยนั้น ที่ชื่อว่า ฟรานเชสโก ราสเทรลลี และ เลอ บรอง ซึ่งทั้งสองคนแบ่งกันสร้างพระราชวังนี้ โดยตัวภายในพระราชวังเป็นหน้าที่หลัก ของ ราสเทรลลี ออกแบบความงามในสไตล์ผสมเรอเนสซองส์ “บารอก”และคลาสสิก พระเจ้าปีเตอร์มหาราชมั่นปั้นมือกับพระราชวังนี้มาก วางโครงสร้างงานไปยาวถึง 10 ปี ราสเทรลลีบรรจงสร้างพระราชวังอย่างประณีตเน้นการตกแต่งภายในที่เลือกจะใช้ ไม้โพรเซย่า งานไม้แกะสลักและภาพวาดสีน้ำมันเป็นหลักด้านนอกจะเป็นหน้าที่ของ เลอ บรอง เขาถูกพระเจ้าปีเตอร์เชิญมาสร้างลานน้ำพุ โดยเฉพาะ ลานน้ำพุแห่งนี้ถือเป็จุดหลักของประสาทแห่งนี้ก็ว่าได้ ด้วยความยิ่งใหญ่ตระการตาและแสงของพระอาทิตย์กระทบผิวน้ำ และขอบอ่างสีทองมัน รวมถึงบรรยากาศร่มรื่นของต้นไม้ขนานพันธุ์จึงทำให้เกิดภาพที่สวยงามราวกับดินแดนในเทพนิยาย ** ในส่วนของน้ำพุทางพระราชวังจะปิดในฤดูหนาว ประมาณช่วงเดือนตุลาคม จนถึงเดือนพฤษภาคม และอาจปิดทำการในวันจันทร์สิ้นเดือน หรือวันจันทร์กับวันอังคาร (2วันติดต่อกัน) โดยไม่แจ้งให้ทราบล่วงหน้า ซึ่งเป็นธรรมเนียมวันหยุดของชาวพื้นเมืองรัสเซีย ในช่วงฤดูใบไม้ร่วง และฤดูหนาว ในการเพิ่มวันหยุด กรณีที่พระราชวังฤดูร้อนปิด ทางบริษัทของสงวนสิทธิ์ปรับเปลี่ยน โปรแกรมได้ตามความเหมาะสม โดยจะเปลี่ยนไปเข้าพระราชวังอื่นที่เปิดหรือสถานที่อื่นๆในช่วงเวลาดังกล่าว**

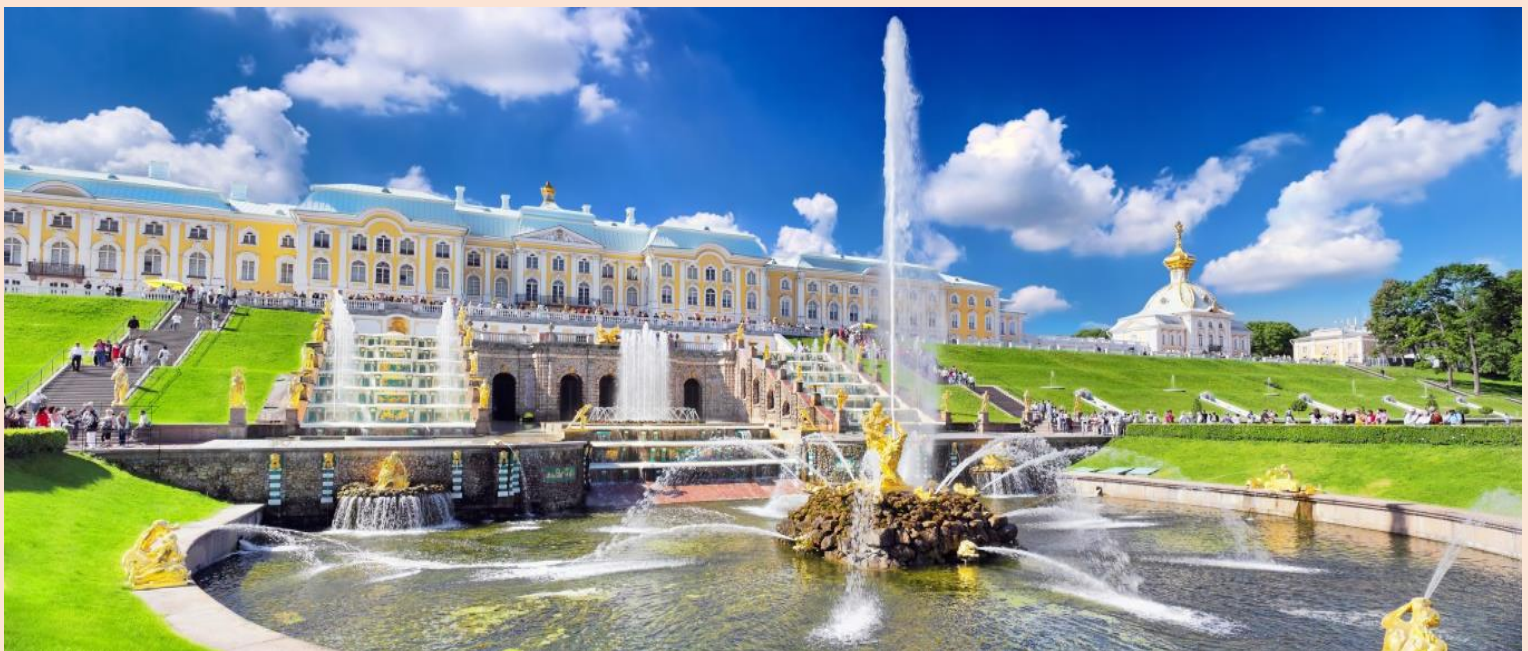

เที่ยง

จากนั้น

📍รับประทานอาหารกลางวัน ภัตตาคารอาหารจีน

เดินทางสู่ **พระราชวังฤดูหนาว (Winter Palace)** ที่ประกอบไปด้วยห้องต่างๆ ถึง 1,050 ห้อง สถานที่แห่งนี้เคยใช้เป็นที่รับรองการเสด็จเยือนประเทศรัสเซียของ พระบาทสมเด็จพระจุลจอมเกล้าเจ้าอยู่หัว รัชกาลที่ 5 ในการเจริญสัมพันธไมตรี อดีตเคยเป็นพระราชวังหลวงของราชวงศ์โรมานอฟ ระหว่างปี ค.ศ.1732 -1917 ตั้งอยู่ระหว่างท่าวัง กับ จัตุรัสพระราชวัง ภายนอกของพระราชวังใช้โทนสีเขียว และ ขาว ด้วยสถาปัตยกรรมบารอก ปัจจุบันบางส่วนของพระราชวังฤดูหนาวได้เปิดให้ประชาชนเข้าชมในฐานะ **พิพิธภัณฑสถานเฮอร์มิเทจ (The State Hermitage Museum)** ซึ่งเป็นสถานที่เก็บรวบรวมงานศิลปะล้ำค่าของโลกกว่า 8 ล้านชิ้น รวมทั้งภาพเขียนของจิตรกรเอกระดับโลก อย่างเช่น ลิโอนาโด ดา วินชี, ปิกัสโซ่, แรมบรันด์, แวน โก๊ะ เป็นต้น จัดเป็นพิพิธภัณฑสถานที่ใหญ่ที่สุดของโลกแห่งหนึ่ง ****ในบางช่วงพระราชวังอาจมีการปิดโดยมิได้แจ้งให้ทราบล่วงหน้า ดังนั้นหากวันที่เดินทางตรงกับช่วงวันปิดเข้าชม ทางบริษัทของสงวนสิทธิ์ปรับเปลี่ยน โปรแกรมได้ตามความเหมาะสม โดยจะเปลี่ยนไปเข้าพระราชวังอื่นที่เปิดหรือสถานที่อื่นๆในช่วงเวลาดังกล่าว****



นำท่านเดินทางสู่ **โบสถ์หยดเลือด (Church of the Savior on Spilled Blood)** ซึ่งพระเจ้าอเล็กซานเดอร์ที่ 3 ทรงสร้างให้เป็นเกียรติแก่พระเจ้าซาร์อเล็กซานเดอร์ที่ 2 พระราชบิดาของพระองค์ ผู้ประกาศเลิกทาส ด้วยความหวังดีต่อประชาชน ปราบกฏว่าชาวรัสเซียไม่เข้าใจ เพราะหลังเลิกทาส ชาวนากลับมีความเป็นอยู่ที่จนลง เป็นผลให้พวกชาวนารวมตัวกันว่าแผนปลงพระชนม์ โดยส่งหญิงชานาผู้หนึ่งติดระเบิดพลีชีพวิ่งเข้ามาขณะพระองค์เสด็จผ่าน ต่อมาบริเวณถนนที่เกิดเหตุ นั้นถูกสร้าง โบสถ์ครอบไว้ กลายเป็น โบสถ์หยดเลือดมาจนถึงทุกวันนี้ รูปแบบสถาปัตยกรรมเป็นแบบรัสเซียในคริสต์ศตวรรษที่ 16-17 มีรูปร่างลักษณะคล้ายกับวิหารเซนต์บาซิลที่เมืองมอสโก

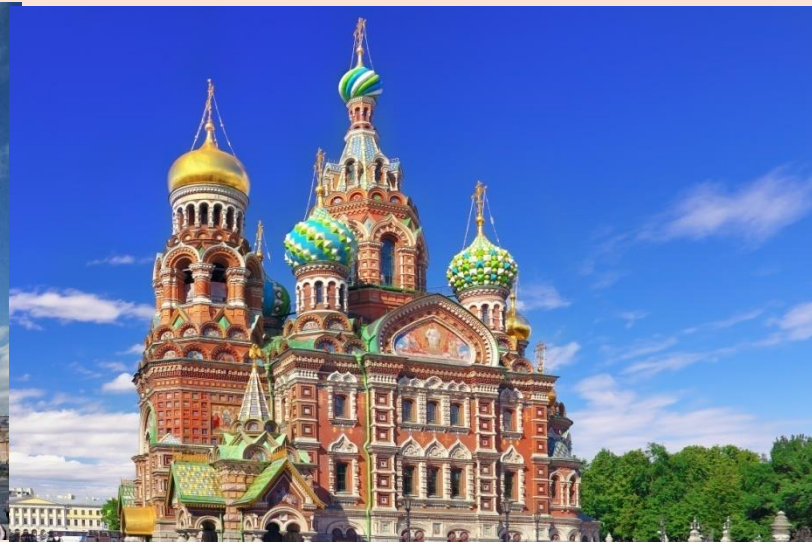

เย็น **📍** รับประทานอาหารเย็น ณภัตตาคารอาหารท้องถิ่น

ที่พัก **Park Inn Pribaltijskaya** หรือเทียบเท่าระดับ 4 ดาวตามมาตรฐานรัสเซีย ที่เมืองเซนต์ปีเตอร์เบิร์ก

วันที่ห้า สถานีรถไฟความเร็วสูง • เมืองมอสโก • ห้างสรรพสินค้าเวกัส • สนามบินโดโมเดโดโว่เมืองมอสโก
📍 (เช้า/กลางวัน/-)

เช้า **📍** บริการอาหารเช้า ณ ห้องอาหารของโรงแรมที่พัก

จากนั้น เดินทางสู่ เมืองมอสโกโดยรถไฟความเร็วสูง **Sapsan Fast Train**
 (ใช้เวลาเดินทางประมาณ 4 ชั่วโมง)**รอบของรถไฟ อาจปรับเปลี่ยนได้ตามความเหมาะสม**

เที่ยง **📍** รับประทานอาหารกลางวัน

จากนั้น นำท่านชม และช้อปปิ้ง ที่ **ห้างสรรพสินค้าเวกัส Vegas Shopping Mall** ห้างสรรพสินค้าขนาดใหญ่ ที่มีได้เป็นเพียงศูนย์รวมสินค้าหลากหลายประเภทเท่านั้น แต่รวมถึงเป็นจุดพักผ่อนหย่อนใจของชาวเมืองมอสโกอีกด้วยเพราะภายในห้างยังได้รวบรวมร้านอาหารไว้มากมาย

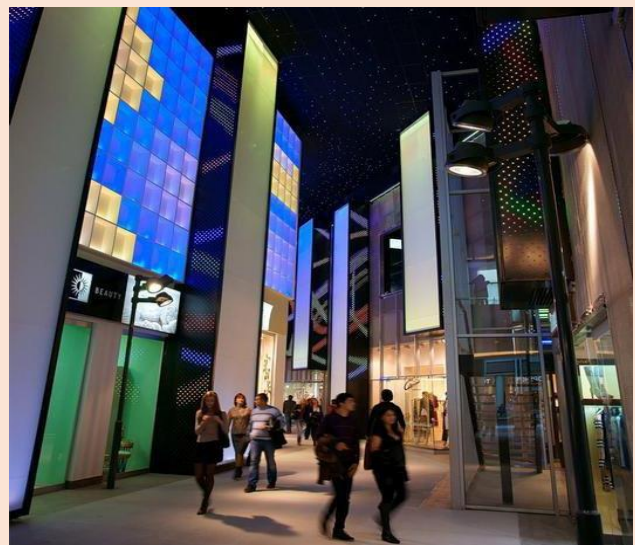
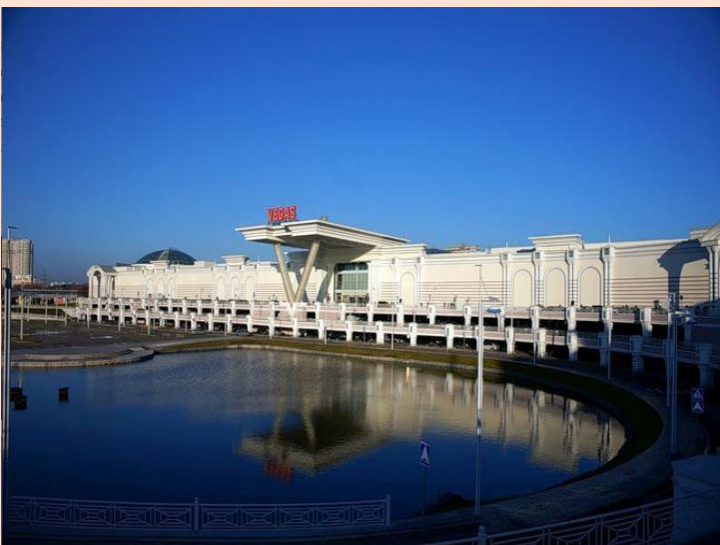

จากนั้น ได้เวลาอันสมควร เดินทางเข้าสู่สนามบิน โดโมเดโดโว มอสโก
 18.40 น. เดินทางกลับกรุงเทพฯ โดยสายการบินไทย(TG)เที่ยวบินที่ TG 975

วันที่หก สนามบินสุวรรณภูมิ กรุงเทพฯ

07.30 น. เดินทางถึง สนามบินสุวรรณภูมิ กรุงเทพฯ โดยสวัสดิภาพ พร้อมความประทับใจไม่รู้ลืม

อัตราค่าบริการและเงื่อนไขรายการท่องเที่ยว

วันเดินทางราคา รัสเซีย มอสโก เซนต์ปีเตอส์เบิร์ก 6 วัน 4 คืน โดยสายการบินไทย(TG)

เริ่มเดินทาง	กลับจากเดินทาง	ไฟล์ทบิน	ผู้ใหญ่	เด็กมีเตียง	เด็กไม่มีเตียง	พักเดี่ยว
03 พ.ย. 61	08 พ.ย.61	TG974/TG975	54,900	54,900	53,900	6,000
17 พ.ย. 61	22 พ.ย.61	TG974/TG975	54,900	54,900	53,900	6,000
08 ธ.ค.61	13 ธ.ค.61	TG974/TG975	53,900	53,900	52,900	6,000
22 ธ.ค.61	27 ธ.ค.61	TG974/TG975	53,900	53,900	52,900	6,000
19 ม.ค.62	24 ม.ค.62	TG974/TG975	53,900	53,900	52,900	6,000
09 ก.พ.62	14 ก.พ.62	TG974/TG975	48,900	48,900	47,900	6,000
23 ก.พ.62	28 ก.พ.62	TG974/TG975	48,900	48,900	47,900	6,000

** คณะเดินทางจำนวน 30 ท่านต่อกรุ๊ป**

อัตราค่าบริการรวม

- ✓ ตัวเครื่องบินชั้นประหยัด Economy Class ไป-กลับพร้อมกรุ๊ป กรุงเทพฯ-มอสโก-กรุงเทพฯ สายการบินไทย Thai Airway(TG)
- ✓ ภาษีน้ำมันและภาษีสนามบินทุกแห่ง
- ✓ ค่าระวางน้ำหนักกระเป๋าไม่เกิน 30 กก.กระเป๋าถือขึ้นเครื่อง Hand Carry 7 กก.ต่อ 1 ใบ
- ✓ ค่าที่พักโรงแรมตลอดการเดินทาง ระดับมาตรฐาน (พักห้องละ 2 ท่าน)
- ✓ ค่าอาหารทุกมื้อตามรายการระบุ น้ำดื่มบริการบนรถวันละ 1 ขวด/ท่าน

- ✓ ค่าเข้าชมสถานที่ตามรายการระบุ
- ✓ ค่ารถโค้ชรับ-ส่งสถานที่ท่องเที่ยวตามรายการระบุ
- ✓ ค่ามัดคูปองตั๋วเครื่องบินและหัวหน้าทัวร์นำเที่ยวคนไทย
- ✓ ประกันอุบัติเหตุวงเงิน 1,000,000 บาท, ค่ารักษาพยาบาลในต่างประเทศวงเงิน 500,000 บาท

อัตราค่าบริการไม่รวม

- ✗ ภาษีหัก ณ ที่จ่าย 3% และภาษีมูลค่าเพิ่ม 7%
- ✗ ค่าทำหนังสือเดินทางไทย และค่าธรรมเนียมสำหรับผู้ถือพาสปอร์ตต่างชาติ
- ✗ ค่าน้ำหนักกระเป๋าเดินทางในกรณีที่เกิดเกินกว่าสายการบินกำหนด 30 กิโลกรัมต่อท่าน
- ✗ ค่าใช้จ่ายส่วนตัว อาทิ อาหารและเครื่องดื่มที่สั่งเพิ่มพิเศษ, โทรศัพท์-โทรสาร, อินเทอร์เน็ต, มินิบาร์, ซักรีดที่ไม่ได้ระบุไว้ในรายการ
- ✗ ค่าใช้จ่ายอันเกิดจากความล่าช้าของสายการบิน, อุบัติภัยทางธรรมชาติ, การประท้วง, การจลาจล, การนัดหยุดงาน, การถูกปฏิบัติไม่ให้ออกและเข้าเมืองจากเจ้าหน้าที่ตรวจคนเข้าเมืองและเจ้าหน้าที่กรมแรงงานทั้งที่เมืองไทยและต่างประเทศซึ่งอยู่นอกเหนือความควบคุมของบริษัทฯ
- ✗ ค่าทิปไกด์ท้องถิ่น, พนักงานขับรถ, หัวหน้าทัวร์ตามระเบียบธรรมเนียม รวมทั้งทริป 50USD/ท่าน

เงื่อนไขการสำรองที่นั่ง

1. บริษัทฯ ขอสงวนสิทธิ์คณะเดินทาง 20 ท่านขึ้นไป กรณีไม่ถึง 20 ท่าน ทางบริษัทฯ จะขอเลื่อนการเดินทางหรือยกเลิกการเดินทาง หรือเปลี่ยนแปลงราคาค่าทัวร์เพิ่ม เพื่อทำการออกเดินทาง โดยจะแจ้งให้ท่านทราบล่วงหน้า 20 วันก่อนการเดินทาง
2. กรุณาจองทัวร์ล่วงหน้า ก่อนการเดินทาง **พร้อมชำระมัดจำ 20,000 บาท** ส่วนที่เหลือชำระทันทีก่อนการเดินทางไม่น้อยกว่า 15 วัน มิฉะนั้นถือว่าท่านยกเลิกการเดินทางโดยอัตโนมัติ (ช่วงเทศกาลกรุณาชำระก่อนเดินทาง 21 วัน)
3. **กรณียกเลิก**
 - 3.1 ยกเลิกหรือเลื่อนการเดินทางต้องทำก่อนการเดินทาง 45 วัน บริษัทฯ จะคืนเงินมัดจำให้ทั้งหมด ยกเว้นในกรณีวันหยุดเทศกาล, วันหยุดนักขัตฤกษ์
ทางบริษัทฯ ขอสงวนสิทธิ์การคืนเงินมัดจำโดยไม่มีเงื่อนไขใดๆทั้งสิ้น
 - 3.2 ยกเลิกการเดินทางหลังชำระเต็มจำนวนทางบริษัทฯ ขอสงวนสิทธิ์การคืนเงินทั้งหมดโดยไม่มีเงื่อนไขใดๆทั้งสิ้น
4. **กรณีเจ็บป่วย**
 - 4.1 กรณีเจ็บป่วย จนไม่สามารถเดินทางได้ ซึ่งจะต้องมีใบรับรองแพทย์จากโรงพยาบาลรับรอง บริษัทฯ จะทำการเลื่อนการเดินทางของท่านไปยังคณะต่อไปแต่ทั้งนี้ท่านจะต้องเสียค่าใช้จ่ายที่ไม่สามารถยกเลิกหรือเลื่อนการเดินทางได้ตามความเป็นจริง
5. กรณีที่ท่านมีเดินทางบินภายในประเทศและต้องออกตัวภายใน เช่น (ตัวเครื่องบิน, ตัวรถทัวร์, ตัวรถไฟ) กรุณาสอบถามที่เจ้าหน้าที่ทุกครั้งก่อนทำการออกตัวหรือชำระค่าทัวร์เนื่องจากสายการบินอาจมีการปรับเปลี่ยนไฟล์บินหรือเวลาบินโดยไม่ได้แจ้งให้ทราบล่วงหน้า หากเกิดข้อผิดพลาดใดๆทางบริษัทฯ ขอสงวนสิทธิ์ในการรับผิดชอบทุกกรณี

โรงแรมที่พัก

- ❖ สำหรับห้องพักแบบ 3 เตียง (Triple) มีบริการเฉพาะบางโรงแรมเท่านั้น กรณีเดินทางเป็นคู่ใหญ่ 3 ท่าน บริษัทฯขอแนะนำให้ท่านเปิดห้องพักเป็นแบบ 2 ห้อง (1 Twin+1 Sgl) เนื่องจากบางโรงแรมอาจจะมี 1 เตียงใหญ่กับเตียงพับเสริม
- ❖ การวางแผนห้องพักของแต่ละโรงแรมจะมีความแตกต่างกัน อาจทำให้ห้องพักแบบเดี่ยว Single ห้องคู่ Twin/Double อาจจะไม่ติดกันหรืออยู่คนละชั้น
- ❖ โรงแรมในยุโรปที่มีลักษณะเป็น Traditional ห้องที่เป็นห้องเดี่ยวอาจมีขนาดกะทัดรัดและไม่ค่อยมีอ่างอาบน้ำ ซึ่งขึ้นอยู่กับการออกแบบของแต่ละโรงแรมนั้นๆ และห้องพักแต่ละห้องอาจมีลักษณะแตกต่างกัน
- ❖ กรณีมีการจัดงานประชุมนานาชาติ Trade Fair เป็นผลให้ค่าโรงแรมสูงขึ้นมากและห้องพักในเมืองเต็ม บริษัทฯขอสงวนสิทธิ์ในการปรับเปลี่ยนหรือย้ายเมืองเพื่อให้เกิดความเหมาะสม

รายละเอียดเพิ่มเติม

- บริษัทฯมีสิทธิ์ในการเปลี่ยนแปลงโปรแกรมทัวร์ในกรณีที่เกิดเหตุสุดวิสัยจนไม่อาจแก้ไขได้
- เที่ยวบิน , ราคาและรายการท่องเที่ยว สามารถเปลี่ยนแปลงได้ตามความเหมาะสมโดยคำนึงถึงผลประโยชน์ของผู้เดินทางเป็นสำคัญ
- หนังสือเดินทางต้องมีอายุการใช้งานเหลือไม่น้อยกว่า 6 เดือน และบริษัทฯรับเฉพาะผู้มีจุดประสงค์เดินทางเพื่อท่องเที่ยวเท่านั้น (หนังสือเดินทางต้องมีอายุเหลือใช้งานไม่น้อยกว่า 6 เดือน บริษัทฯไม่รับผิดชอบหากอายุเหลือไม่ถึงและไม่สามารถเดินทางได้)
- ทางบริษัทฯจะไม่รับผิดชอบใดๆทั้งสิ้น หากเกิดความล่าช้าของสายการบิน,สายการบินยกเลิกบิน , การประท้วง,การนัดหยุดงาน, การก่อกวน หรือกรณีท่านถูกปฏิเสธการเข้าหรือออกเมืองจากเจ้าหน้าที่ตรวจคนเข้าเมือง หรือ เจ้าหน้าที่กรมแรงงานทั้งจากไทยและต่างประเทศซึ่งอยู่นอกเหนือความรับผิดชอบของบริษัทฯหรือเหตุภัยพิบัติทางธรรมชาติ(ซึ่งลูกค้าจะต้องยอมรับในเงื่อนไขในกรณีที่เกิดเหตุสุดวิสัย ซึ่งอาจจะปรับเปลี่ยนโปรแกรมตามความเหมาะสม)
- ทางบริษัทฯจะไม่รับผิดชอบใดๆทั้งสิ้น หากผู้เดินทางประสบเหตุสภาวะฉุกเฉินจากโรคประจำตัว ซึ่งไม่ได้เกิดจากอุบัติเหตุในรายการท่องเที่ยว(ซึ่งลูกค้าจะต้องยอมรับในเงื่อนไขในกรณีที่เกิดเหตุสุดวิสัย ซึ่งอยู่นอกเหนือความรับผิดชอบของบริษัทฯทัวร์)
- ทางบริษัทฯจะไม่รับผิดชอบใดๆทั้งสิ้น หากท่านใช้บริการของทางบริษัทฯไม่ครบ อาทิ ไม่เที่ยวบางรายการ,ไม่ทานอาหารบางมื้อ, เพราะค่าใช้จ่ายทุกอย่างทางบริษัทฯได้ชำระค่าใช้จ่ายให้ตัวแทนต่างประเทศแบบเหมาจ่ายขาด ก่อนเดินทางเรียบร้อยแล้วเป็นการชำระเหมาขาด
- ทางบริษัทฯจะไม่รับผิดชอบใดๆทั้งสิ้น หากเกิดสิ่งของสูญหายจากการโจรกรรมและหรือเกิดอุบัติเหตุที่เกิดจากความประมาทของนักท่องเที่ยวเองหรือในกรณีที่กระเป๋าเกิดสูญหายหรือชำรุดจากสายการบิน
- กรณีที่การตรวจคนเข้าเมืองทั้งที่กรุงเทพฯและในต่างประเทศปฏิเสธมิให้เดินทางออกหรือเข้าประเทศที่ระบุไว้ในรายการเดินทาง บริษัทฯขอสงวนสิทธิ์ที่จะไม่คืนค่าบริการไม่ว่ากรณีใดๆทั้งสิ้น
- ตัวเครื่องบินเป็นตัวราคาพิเศษ กรณีที่ท่านไม่เดินทางพร้อมคณะไม่สามารถนำมาเลื่อนวันหรือคืนเงินและไม่สามารถเปลี่ยนชื่อได้ หากมีการปรับราคาบัตรโดยสารสูงขึ้น ตามอัตราค่าน้ำมันหรือค่าเงินแลกเปลี่ยน ทางบริษัทฯ ขอสงวนสิทธิ์ปรับราคาตัวดังกล่าว
- เมื่อท่านตกลงชำระเงินไม่ว่าทั้งหมดหรือบางส่วนผ่านตัวแทนของบริษัทฯหรือชำระโดยตรงกับทางบริษัทฯ ทางบริษัทฯจะถือว่าท่านได้ยอมรับในเงื่อนไขข้อตกลงต่างๆที่ได้ระบุไว้ข้างต้นนี้แล้วทั้งหมด

- กรู๊ปที่เดินทางช่วงวันหยุดหรือเทศกาลที่ต้องการันตีมัดจำกับสายการบินหรือผ่านตัวแทนในประเทศหรือต่างประเทศ รวมถึงเที่ยวบินพิเศษ เช่น **Charter Flight , Extra Flight** จะไม่มีการคืนเงินมัดจำหรือค่าทัวร์ทั้งหมด
- กรณีใช้หนังสือเดินทางราชการ(เล่มน้ำเงิน)เดินทางเพื่อการท่องเที่ยวเกี่ยวกับคณะทัวร์ หากท่านถูกปฏิเสธในการเข้า-ออกประเทศใดๆก็ตาม ทางบริษัทฯ ขอสงวนสิทธิ์ไม่คืนค่าทัวร์และรับผิดชอบใดๆทั้งสิ้น

**** ก่อนตัดสินใจจองทัวร์ควรอ่านเงื่อนไขการเดินทางและรายการทัวร์อย่างละเอียดทุกหน้าอย่างถ่องแท้
แล้วจึงมัดจำเพื่อประโยชน์ของท่านเอง ****