

ทัวร์พม่า พุกาม มัณฑะเลย์ 4 วัน

ทะเลเจดีย์ ล่องเรือชมเมืองมิงกุน อมรปุระ ร่วมพิธีศักดิ์สิทธิ์ล้างพระพักตร์พระมหาชัยมุนี



ทัวร์พม่า พุกาม มัณฑะเลย์ อมรปุระ มิงกุน 4 วัน

สักการะ 2 มหาบูชาสถาน



ราคาเริ่มต้น

19,900.-

จุดเด่นของโปรแกรม

- ✔ ร่วมพิธีศักดิ์สิทธิ์ล้างพระพักตร์ พระมหาชัยมุนี สิ่งศักดิ์สิทธิ์สูงสุด 1 ใน 5 มหาบูชาสถาน
- ✔ ชมสะพานไม้โอเอซิส สะพานไม้สักที่ยาวที่สุดในโลก ชม พระราชวังไม้สักชเวนาทอนจอง
- ✔ ชมความงดงาม พระราชวังมัณฑะเลย์ ชมวิวที่หา มัณฑะเลย์ฮิลล์
- ✔ ชม เจดีย์ชเวสิกอง เมืองพุกาม 1 ใน 5 มหาบูชาสถาน
- ✔ ล่องแม่น้ำอิระวดีชม เมืองมิงกุน ะชังมิงกุน เจดีย์มิงกุน และ กัซมาฮาซมพม่า
- ✔ ชมโชว์หุ่นเชิดเมืองพุกาม
- ✔ **เมนูพิเศษ!!** กุ้งแม่น้ำเผา
- ✔ **แถมฟรี!!** ชุดเสริมบารมี (เสื้อยืดมิงกุนกาลาบา+ผ้าเช็ดพระพักตร์+สมุดสวดมนต์+น้ำดื่ม+ร่ม+ผ้าเย็นไม่จำกัด)

บินภายในไปกลับ พุกาม-มัณฑะเลย์

โปรแกรม 4 วัน 3 คืน : เดินทางโดยสายการบินบางกอกแอร์เวย์

วันแรก กรุงเทพฯ-มัณฑะเลย์-อมรปุระ-สะพานไม้โอเบ็ง-ทะเลสาบคองตามัน-วัดกุสินารา-เขามัณฑะเลย์

* (-/-/เย็น)

10.00 น. พร้อมกันที่ **สนามบินสุวรรณภูมิ ชั้น 4 ประตู 4 เคทเตอร์ F** สายการบินบางกอกแอร์เวย์**Bangkok Airway (PG)** โดยมีเจ้าหน้าที่อำนวยความสะดวกแก่ทุกท่าน12.05 น. ออกเดินทางสู่เมืองมัณฑะเลย์ โดยเที่ยวบิน **PG 709 ** บริการอาหารบนเครื่อง****13.25 น. เดินทางถึง **สนามบินมัณฑะเลย์** ประเทศพม่า ผ่านพิธีการตรวจคนเข้าเมืองเป็นที่เรียบร้อยแล้ว

นำท่านเดินทางเข้าสู่ตัวเมือง **อมรปุระ (Amrapura)** เมืองแห่งผู้เป็นอมตะซึ่งอยู่ทางตอนใต้ของเมืองมัณฑะเลย์ซึ่งเป็นราชธานีเพียง 76 ปี แห่งหนึ่งของพม่าก่อนที่จะย้ายมายู่ที่เมืองมัณฑะเลย์ในปี พ.ศ.2400 จากนั้นนำท่านผ่านชมภูเขาสกายคูนีย์กลางแห่งพระพุทธรูปที่สำคัญ ท่านจะได้สัมผัสทัศนียภาพของเมืองสกาย ลุ่มแม่น้ำอิรวดีเจดีย์จำนวนมากมายที่ตั้งเรียงรายอยู่บนภูเขา และริมฝั่งแม่น้ำ ชม **สะพานไม้โอเบ็ง (U-Ben)** สะพานไม้ที่ยาวที่สุดในโลกโดยข้าราชกรชั้นผู้ใหญ่ชื่อว่าเสาอู เสาของสะพานใช้ไม้สักถึง 1,208 ต้นซึ่งมีอายุกว่า 200 ปีทอดข้าม **ทะเลสาบคองตามัน** ไปสู่ **วัดจอกตอจี** ซึ่งมีเจดีย์ที่สร้างตามแบบวัดอนันดาแห่งพุกาม

เย็น นำท่านแวะ **วัดกุสินารา** ซึ่งมีอายุหลายร้อยปี ประดิษฐานพระพุทธรูปไสยาสน์นำท่าน

เดินทางสู่เขา **Mandalay Hill** ตั้งอยู่ทางตะวันออกเฉียงเหนือของพระราชวัง เขาลูกนี้สูง 240 เมตร ซึ่งเป็นจุดชมวิวทิวทัศน์ที่สวยงามที่สุดของเมืองมัณฑะเลย์ ซึ่งอยู่บนยอดเขา สามารถมองเห็นทัศนียภาพของเมืองมัณฑะเลย์เกือบทั้งเมือง ชมพระอาทิตย์ลับฟ้าอันสวยงามบนยอดเขามัณฑะเลย์

ค่ำ * **บริการอาหารค่ำ ณ ภัตตาคาร*****นำท่านเข้าสู่ที่พักโรงแรม HAZEL MANDALAY HOTELหรือเทียบเท่า**

วันที่สอง มัณฑะเลย์-พุกาม-วัดเจดีย์ชเวสิกอง-วัดอนันดา-วัดมณฑา-วัดกุงยางกี-วัดติโลมินโล-วัดสัณณพัญญู-วิหารธรรมยันจี-เจดีย์ชเวชานดอร์-โชว์พื้นเมืองหุ่นเชิด * (เช้า/กลางวัน/เย็น)

05.00 น. รับประทานอาหารเช้า แบบกล่องจากทางโรงแรม

06.00 น. นำท่านเดินทางสู่สนามบินมัณฑะเลย์ อาคารผู้โดยสารภายในประเทศ

07.55 น. ออกเดินทางสู่ **สนามบินพุกาม** สู่เมืองประวัติศาสตร์พุกาม โดยสายการบิน **Air Yangon** เที่ยวบินที่ **YH 910**

08.25 น. เดินทางถึงเมืองพุกาม (Bagan) นำท่านนำท่านชม **พระเจดีย์ชเวสิกอง (Shwezigon Pagoda)** ซึ่งเป็นสถูปดั้งเดิมของพม่าโดยแท้ มีลักษณะเป็นสีทองขนาดใหญ่ สร้างขึ้นหลังพระเจ้าอโนรธาขึ้นครองราชย์ เพื่อใช้บรรจุพระบรมสารีริกธาตุ จากพระสรีระหลายส่วน มีลักษณะเป็นสีทองขนาดใหญ่ ใช้เป็นทั้งที่ประชุมสวดมนต์ และศูนย์กลางของพระ



พุทธศาสนิกายเถรวาทในพุกาม ชม **วัดอนันดา (Ananda Temple)** ตั้งอยู่ทางทิศตะวันออกเฉียงของกำแพงเมือง เป็นวัดสีขาว มองเห็นได้ชัดเจน สร้างเสร็จเมื่อปี 1091 ซึ่งวิหารแห่งนี้นับได้ว่าเป็นวิหารที่มีขนาดใหญ่ที่สุดในพุกาม มีรูปร่างเป็นสี่เหลี่ยมจัตุรัส มีมุขเด็จยื่นออกไปทั้ง 4 ด้านซึ่งต่อมาเจดีย์แห่งนี้เป็นต้นแบบของสถาปัตยกรรมพม่าในยุคต้นของพุกาม และสิ่งที่น่าสนใจของวิหารแห่งนี้ก็คือ ที่ช่องหลังคาเจาะเป็นช่องเล็กๆ ให้แสงสว่างส่องลงมาต้ององค์พระ ให้มีแสงสว่างอย่างน่าอัศจรรย์ จากนั้นพาท่านชม **วัดมุนหา (Manuha Temple)** ตั้งอยู่ทางตอนใต้ของหมู่บ้านมยินกะบา สร้างเมื่อปี 1059 โดยพระเจ้ามุนหะกษัตริย์แห่งมอญ เพื่อส่งสมบุญไว้สำหรับชาติหน้า จึงได้นำอัญมณีบางส่วนไปขายนมาสร้างวัดนี้ โครงสร้างวิหารค่อนข้างแคบ มีพระนอนหนึ่งองค์ กับ พระพุทธรูปอีกสามองค์นั่งเบียดเสียดอยู่ภายใน สะท้อนถึงความคับแคบ พระทัยของกษัตริย์เชลยพระองค์นี้เป็นอย่างดี



เที่ยง

บ่าย

* บริการอาหารกลางวัน ณ ภัตตาคาร

นำท่านแวะชมสิ่งของขึ้นชื่อของพุกามก็คือ **เครื่องเขิน (Lacquer Ware)** ซึ่งยอมรับกันว่ามีชื่อเสียงที่สุดในพม่า เช่น ถ้วยน้ำ จานรอง โถใส่ของตั้งแต่ขนาดเล็กถึงใหญ่ ทัพพีของต่างๆ สิ่งที่กำลังเป็นที่นิยมก็คือ โถใส่ของทำจากขนหางม้าสานกับโครงไม้ไผ่ มีขนาดเบาบางและบีบให้ยุบ แล้วกับไปคืนรูปได้ดังเดิม จากนั้นพาท่านเที่ยว **วัดกุกยงกี (Gubyaukkyi Tempel)**



สร้างโดยพระโอรสของพระเจ้าจันลีทระ สิ่งที่น่าสนใจคือ ภาพจิตรกรรมฝาผนังที่งดงามที่สุดในพุกาม ที่ยังคงเหลืออยู่ จากนั้นเข้าชม **วัดติโลมินโล (Htilominlo Temple)** สร้างขึ้นเมื่อปี 1211 โดยพระบัญชาของพระเจ้านันทาว-มยา เป็นพระโอรสในพระเจ้านรปติสิทฐ ซึ่งเกิดกับนางห้ามผู้หนึ่ง และได้เลื่องทางเลือกให้เป็นราชทายาท เป็นวัดสูง 46 เมตร ยาว 43 เมตร เท่ากันทั้ง 4 ด้านมีพระพุทธรูปประดิษฐานอยู่ทั้ง 4 ทิศ ทั้งสองชั้น มีภาพจิตรกรรมฝาผนังอันเก่าแก่กับลวดลายปูนปั้น อันประณีตสวยงาม สร้างโดยพระติโลมินโล เมื่อปี พ.ศ.1761 ซึ่งได้รับการยกย่องว่ามีความสวยงามมากทั้งภายในและภายนอก นมัสการ **เจดีย์สี่พันอัญมณี** ซึ่งเป็นเจดีย์ที่สูงที่สุดในเมืองพุกาม ชม **วิหารธรรมยันจี (Dhammayangyt)** สร้างโดยพระเจ้านระระตุ และพระองค์ก็เชื่อว่าเป็นวัดที่ใหญ่ที่สุดในเมืองพุกาม สร้างขึ้นเพื่อล้างบาป ด้วยทรงปรวิวิตกว่าผลกรรมจากการกระทำที่สุมาตจะติดตามพระองค์ไปในชาติภพหน้า ตั้งโดดเด่นยิ่งใหญ่ตระหง่านตั้งตำนานที่โหดร้ายได้เล่าต่อกันมา ชมเมืองทะเลเจดีย์ที่สวยงามและหมู่บ้านเก่าแก่เมืองพุกามที่ยังคงวิถีชีวิตที่เรียบง่าย จากนั้นพาท่านเดินทางชมและเก็บภาพพระอาทิตย์ลับขอบฟ้า ณ **เจดีย์ชเวซานดอร์** ท่านสามารถมองเห็นทุ่งทะเลเจดีย์ในมุม 360 องศา ได้จากเจดีย์แห่งนี้

ค่ำ

* บริการอาหารเย็น ณ ภัตตาคาร พร้อมชมโชว์เชิดหุ่นกระบอก

เชิดหุ่นที่ดูเหมือนมีชีวิตจริง พร้อมลิ้มรสอาหารพื้นเมือง



***นำท่านเข้าสู่ที่พักโรงแรม SU TIEN SAN HOTELหรือเทียบเท่า**

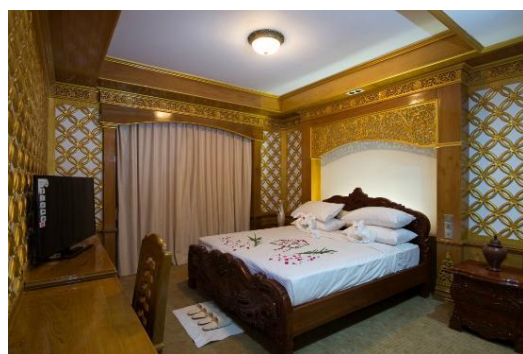

วันที่สาม พุกาม-มณฑลทะเลย์-เที่ยวเมืองมิงกุน-หมู่บ้านมิงกุน-เจดีย์มิงกุน-สองแม่น้ำอิระวดี-ระฆังมิงกุน-พระราชวังมณฑลทะเลย์-พระราชวังไม้สักขเวนานจง * (เช้า/กลางวัน/เย็น)

07.00 น.

* บริการอาหารเช้า ณ ห้องอาหารโรงแรม

08.05 น.

ออกเดินทางไปสนามบินพุกาม สู่มืองมัณฑะเลย์ **โดยสารการบิน Air Yangon เที่ยวบินที่ YH 917**

จากนั้นนำท่านสู่ **เมืองมิงกุน** โดยการล่องเรือไปตามแม่น้ำอิรวดีสู่มิงกุน จากท่าเรือใกล้เจดีย์ชเวตไจยัต เขตเมืองอมรปุระ ทวนน้ำไป**หมู่บ้านมิงกุน** ซึ่งเป็นส่วนหนึ่งของอมรปุระ แต่อยู่บนเกาะกลางลำน้ำอิรวดีและไปได้ด้วยเส้นทางเรือ เท่านั้นว่ามีอนุสรณ์สถานที่แสดงความยิ่งใหญ่ของพระเจ้าปดุง ระหว่างทางจะให้เห็นหมู่บ้านอิรวดีที่มีลักษณะเป็น "กิ่งบ้านกิ่งแพ" เนื่องจากระดับน้ำอิรวดีในแต่ละฤดูกาลจะมีความแตกต่างกันมาก โดยเฉพาะฤดูน้ำหลาก ระดับน้ำจะขึ้นสูงกว่าฤดูแล้งกว่า 10 เมตร ชาวพม่าจึงนิยมสร้างบ้านกิ่งแพ คือถ้ำน้ำขึ้นสูงก็รวมแรงกันยกบ้านขึ้นที่ดอนครั้นน้ำลงมากก็ยกบ้านมาตั้งใกล้น้ำเพื่อความสะดวกสบายในการใช้แม่น้ำใน

ชีวิตประจำวัน นำท่านชม **เจดีย์มิงกุน** ร่องรอยแห่งความทะเยอทะยานของพระเจ้าปดุง ด้วยภายหลังทรงเคลื่อนทัพไปตียะไข่แล้วสามารถชะลอพระมหาชัยมุนีมาประดิษฐานที่มัณฑะเลย์เป็นผลสำเร็จ จึงทรงฮึกเหิมที่จะกระทำการใหญ่ขึ้นและยกขึ้นด้วยการทำสงครามแผ่ขยายไปรอบด้าน พร้อมกับเกณฑ์แรงงานข้าทาสจำนวนมากก่อสร้างเจดีย์มิงกุนหรือเจดีย์จักรพรรดิเพื่อประดิษฐานพระทันตธาตุที่ได้จากพระเจ้ากรุงจีนโดยทรงมุ่งหวังให้ยิ่งใหญ่เทียบเท่ามหาเจดีย์ในสมัยพุกาม และใหญ่โตโอฬารยิ่งกว่าพระปฐมเจดีย์ในสยาม ซึ่งในเวลานั้นถือเป็นเจดีย์ที่สูงที่สุดในสุวรรณภูมิ ส่งผลให้ข้าทาสชาวยะไข่หรืออาระกันจำนวน 50,000 คนหลบหนีการขูดรีดแรงงานไปอยู่ในเขตเบงกอล เป็นดินแดนในอาณัติของอังกฤษแล้วทำการช่อกสมกำลังเป็นกองโจรลอบโจมตีกองทัพพม่าอยู่เนืองๆโดยพม่ากล่าวหาว่าอังกฤษหนุนหลังกลายเป็นจนวนให้เกิดสงครามอังกฤษ-พม่าอันเป็นสาเหตุหนึ่งที่ทำให้พม่าเสียเมืองในที่สุดอย่างไรก็ตาม งานก่อสร้างเจดีย์มิงกุนดำเนินไปได้เพียง 7 ปี พระเจ้าปดุงเสด็จสวรรคต ภายหลังทรงพ่ายแพ้ไทยในสงครามเก้าทัพ มหาเจดีย์อันยิ่งใหญ่ในพระราชหฤทัยของพระองค์จึงปรากฏเพียงแค่อู่ฐานทว่าใหญ่โตมหึมาตั้งภูเขาอิฐที่มีความมั่นคงถึง 50 เมตร ซึ่งหากสร้างเสร็จตามแผนจะเป็นเจดีย์ที่ใหญ่ที่สุดและสูงที่สุดในโลก เพราะสูงถึง 152 เมตร ส่วนรอยแตกร้าตรงกลางฐานเกิดจากเหตุการณ์แผ่นดินไหวในปี **ระฆังมิงกุน** ไม่ไกลจากฐานเจดีย์มิงกุนคือระฆังมิงกุนพระเจ้าปดุงโปรดฯให้สร้างโดยสำเร็จ เพื่อทิดทวยแถมมหาเจดีย์มิงกุน จึงต้องมีขนาดใหญ่คู่ควรกัน คือเป็นระฆังยักษ์ที่มีเส้นรอบวงถึง 10 เมตร สูง 3.70 เมตร น้ำหนัก 87 ตัน เล่าขานกันว่า พระเจ้าปดุงทรงไม่ต้องการให้มีใครสร้างระฆังเลียนแบบจึงรับสั่งให้ประหารชีวิตนายช่างทันทีที่สร้างเสร็จ ปัจจุบันถือเป็นระฆังยักษ์ที่มีขนาดเล็กกว่าระฆังแห่งหนึ่งแห่งพระราชวังเครมลินในกรุงมอสโกเพียงใบเดียวทว่าระฆังเครมลินแตกร้าไปแล้วชาวพม่าจึงภาคภูมิใจว่าระฆังมิงกุนเป็นระฆังยักษ์ที่ยังคงสงเสียดังก้องกวางทั้งนี้เคยมีการทดสอบความกว้างใหญ่ของระฆังใบนี้ โดยให้เด็กตัวเล็กๆไปยืนรวมกันอยู่ใต้ระฆังได้ถึง 100 คน **เจดีย์ชินพิวมิน**

(เมียะเต็งดาน) ประดิษฐานอยู่เหนือระฆังมิงกุนไม่ไกล ได้ชื่อว่าเป็นเจดีย์ที่สวยงามมากแห่งหนึ่งสร้างขึ้นในปี พ.ศ.2359 โดยพระเจ้าบาคะยิดอว์ พระราชนัดดาในพระเจ้าปดุง เพื่อเป็นอนุสรณ์แห่งความรักที่พระองค์มีต่อพระมหาเทวีชินพิวมิน ซึ่งถึงแก่พิราลัยก่อนเวลาอันควร จึงได้รับสมญานามว่า **"ทัชมาฮาลแห่งลุ่มอิรวดี"** เจดีย์องค์นี้เป็นพุทธศิลป์ที่สร้างขึ้นด้วยภูมิจักรวาลคือมีองค์เจดีย์สถิตอยู่ตรงกลางณยอดเขาพระสุเมรุอันเชื่อกันว่าเป็นศูนย์กลางและโลกและจักรวาลล้อมรอบด้วยขุนเขาและมหาสมุทรตามหลักไตรภูมิหลังจากนั้นเดินทางกลับมายังมัณฑะเลย์

บาย

นำท่านชม**พระราชวังมัณฑะเลย์ (Mandalay Palace)** พระราชวังที่ส่วนใหญ่ก่อสร้างด้วยไม้สักที่สวยงามที่สุดแห่งหนึ่งของเอเชีย ในสมัยสงครามมหาเอเชียบูรพาหรือสงครามโลกครั้งที่ 2 วันที่ 20 มีนาคม 2488 เครื่องบินฝ่ายสัมพันธมิตรโดยกองทัพอังกฤษได้ทิ้งระเบิดจำนวนมากมายถล่มพระราชวังมัณฑะเลย์ของพม่าด้วยเหตุผลว่าพระราชวังนี้เป็นแหล่งช่อกสมกำลังของกองทัพญี่ปุ่นพระราชวังมัณฑะเลย์ซึ่งเป็นพระราชวังไม้สักก็ถูกไฟไหม้เผาราบเป็นหน้ากลองหลงเหลือก็แต่บ่อนปราการและคูน้ำรอบพระราชวังที่ยังเป็น

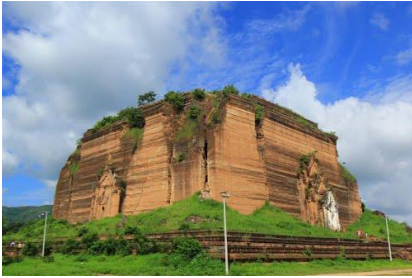

ของดั้งเดิมอยู่ปัจจุบันพระราชวังที่เห็นอยู่เป็นพระราชวังที่รัฐบาลพม่าได้จำลองรูปแบบของพระราชวังของเก่าขึ้นมา

จากนั้น

นำท่าน **พระราชวังไม้สักขเวนาจอง (Golden Palace Monastery)** วังที่สร้างด้วยไม้สักทั้งหลัง งดงามตามแบบศิลปะพม่าแท้ๆ วิจิตรตระการด้วยลวดลายแกะสลักประณีตอ่อนช้อย ทั้งหลังคา บานประตูและหน้าต่าง โดยเน้นรายละเอียดเกี่ยวกับพุทธประวัติและทศชาติของพระพุทธเจ้า สร้างโดยพระเจ้ามินดงในปี พ.ศ. 2400 ซึ่งเป็นปีที่พระองค์ย้ายราชธานีจากอมรปุระมาอยู่ที่เมืองมัณฑะเลย์เพื่อเป็นตำหนักยามแปรพระราชฐาน แต่หลังจากที่พระองค์สิ้นพระชนม์ พระเจ้าธีบอ หรือ สีปอ พระโอรสก็ทรงยกวังนี้ถวายเป็นวัด ถือได้ว่าเป็นงานฝีมือที่ประณีตของช่างหลวงชาวมัณฑะเลย์อย่างแท้จริง ชม **วัดกุโสดอ (Kuthodaw Pagoda)** ซึ่งครั้งหนึ่งเคยเป็นสถานที่ทำการสังคายนาพระไตรปิฎกครั้งที่ 5 มีแผ่นศิลาจารึกพระไตรปิฎกทั้งหมด 84,000 พระธรรมขันธ์ และหนังสือกินเนสบุ๊คได้บันทึกไว้ว่า “หนังสือที่ใหญ่ที่สุดในโลก”



ค่ำ

✳️ **บริการอาหารค่ำ ณ ภัตตาคาร เมนูพิเศษ กุ้งแม่น้ำเผา**

ท่านเข้าสู่ที่พักโรงแรม HAZEL MANDALAY HOTELหรือเทียบเท่า



วันที่สี่ **ร่วมพิธีล้างหน้าพระพักตร์พระมหามัธยมณ์-วัดมหากันดายงค์-มัณฑะเลย์-กรุงเทพฯ ✳️ (เช้า/-/-)**

04.00 น. นำท่านนมัสการ **พระมหามัธยมณ์ อันเป็นสิ่งศักดิ์สิทธิ์สูงสุด 1 ใน 5 แห่งของพม่า** ถือเป็นต้นแบบพระพุทธรูปทองคำขนาดใหญ่

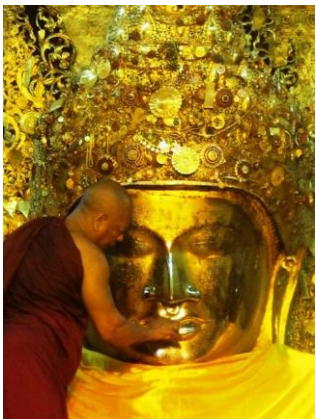

ทรงเครื่องกษัตริย์ที่ได้รับการขนานนามว่า **“พระพุทธรูปทองคำเนื้อนิ่ม”** ที่พระเจ้ากรุงยะไข่ทรงหล่อขึ้นที่เมืองธรรมวดี เมื่อปี พ.ศ. 689 สูง 12 ฟุต 7 นิ้ว หุ้มด้วยทองคำเปลวหนา 2 นิ้ว ทรงเครื่องประดับทองปางมารวิชัย หน้าตักกว้าง 9 ฟุต ในปี พ.ศ. 2327 พระเจ้าปดุงได้สร้างวัดมหามัธยมณ์ หรือวัดยะไข่ (วัดอาระกัน หรือวัดพญาจี) เพื่อประดิษฐานพระมหามัธยมณ์ และในปี พ.ศ. 2422 สมัยพระเจ้า สีปอ ก่อน จะเสียเมืองพม่าให้อังกฤษได้เกิดไฟไหม้วัดทองคำ จึงทำให้ทองคำเปลวที่ปิดพระละลายเก็บเนื้อทองได้น้ำหนักถึง 700 บาท ต่อมาในปี พ.ศ. 2426 ชาวพม่าได้เรียไรเงินเพื่อบูรณะวัดขึ้นใหม่มีขนาดใหญ่กว่าเดิมโดยสายการออกแบบของช่างชาวอิตาเลียนนับได้ว่าเป็นวัดที่สร้างใหม่ที่สุดแต่ประดิษฐานพระพุทธรูปเก่าแก่ที่สุดในเมืองพม่า โดยรอบ ๆ ระเบียงเจดีย์ยังมีโบราณวัตถุที่นำไปจากกรุงศรีอยุธยาเมื่อครั้งกรุงแตกครั้งที่ 1 พร้อมทั้ง เชิญทุกท่านร่วมทำบุญบูรณวัตถุสิริรา ซึ่งมีอายุหลายร้อยปีประดิษฐานพระพุทธรูปไสยาสน์ สวยงามมากจากนั้นกลับโรงแรม

07.00 น. ✳️ **บริการอาหารเช้า ณ ห้องอาหารโรงแรม**

10.00 น. นำชม **“วัดมหากันดายงค์”(Mahagandaryon Monastery)** ซึ่งเป็นวัดใหญ่ที่สุดของพม่าที่เมืองอมรปุระ ซึ่งในช่วงเพลจะมีภิกษุสงฆ์นับร้อยรูปเดินเรียงแถวด้วยอาการสำรวมเพื่อรับอาหาร วิทยาลัยสงฆ์แห่งนี้เป็นสถานที่ศึกษาพระธรรมและรักษาพระธรรมวินัยมากที่สุด ด้วยวัตรปฏิบัติอันงดงามของภิกษุสงฆ์ในวัดมหากันดายงค์ ทำให้มีชาวพม่าจำนวนมากส่งบุตรหลานมาศึกษาพุทธศาสนากันที่นี่



14.15 น. ออกเดินทางกลับกรุงเทพฯ โดย **สายการบินบางกอกแอร์เวย์ เที่ยวบินที่ PG 710**

**** บริการอาหารและเครื่องดื่มบนเครื่อง ****

16.40 น. เดินทางถึงสนามบินสุวรรณภูมิ กรุงเทพฯโดยสวัสดิภาพ

**หมายเหตุ ในกรณีมีผู้จองตั๋ว 2 ท่านขึ้นไปแต่คณะเดินทางไม่ถึง 10 ท่านต่อทริปนั้น ทางบริษัทฯ การันตีออกเดินทางตามปกติทุกรายการที่มีลูกค้าจองแต่จะไม่มีหัวหน้าทัวร์ไทยเดินทางไปด้วย ซึ่งมีเจ้าหน้าที่คอยดูแลส่งลูกค้าที่สนามบินและช่วยดำเนินการดูแลบริการด้านการเช็คอินและแจ้งรายละเอียดเกี่ยวกับทริปนั้นๆ ให้ลูกค้าก่อนเดินทางเพื่อความเข้าใจ ส่วนไกด์ท้องถิ่นจะเป็นไกด์พูดภาษาอังกฤษเท่านั้น ยกเว้นคณะนั้นมีผู้จองตั๋ว 10 ท่านขึ้นไปทางบริษัทฯ จะจัดหัวหน้าทัวร์ไทยและไกด์ท้องถิ่นพูดไทยคอยดูแลทุกท่านตลอดทริป **

อัตราค่าบริการและเงื่อนไขรายการท่องเที่ยว

วันเดินทาง ราคา พม่า พุกาม มัณฑะเลย์ มิงกุน บิน PG 4 วัน บินภายใน						
เริ่มเดินทาง	กลับจากเดินทาง	กรุ๊ป	ผู้ใหญ่	เด็กมีเตียง	เด็กไม่มีเตียง	พักเดี่ยว
14 ธ.ค.60	17 ธ.ค.60	25	19,900	19,500	18,900	3,500
30 ธ.ค.60	2 ม.ค.61	25	23,900	23,500	22,900	3,500
18 ม.ค.61	21 ม.ค.61	25	19,900	19,500	18,900	3,500
25 ม.ค.61	28 ม.ค.61	25	19,900	19,500	18,900	3,500
1 ก.พ.61	4 ก.พ.61	25	19,900	19,500	18,900	3,500
8 ก.พ.61	11 ก.พ.61	25	19,900	19,500	18,900	3,500
22 ก.พ.61	25 ก.พ.61	25	19,900	19,500	18,900	3,500
1 มี.ค.61	4 มี.ค.61	25	20,900	20,500	19,900	3,500
15 มี.ค.61	18 มี.ค.61	25	19,900	19,500	18,900	3,500
22 มี.ค.61	25 มี.ค.61	25	19,900	19,500	18,900	3,500
29 มี.ค.61	1 เม.ย.61	25	19,900	19,500	18,900	3,500
5 เม.ย.61	8 เม.ย.61	25	20,900	20,500	19,900	3,500
19 เม.ย.61	22 เม.ย.61	25	19,900	19,500	18,900	3,500
26 เม.ย.61	29 เม.ย.61	25	19,900	19,500	18,900	3,500
28 เม.ย.61	1 พ.ค.61	25	20,900	20,500	19,900	3,500



กรุณาติดต่อ Call Center
Tel. 0 - 2193 - 0555
เพื่อ Booking โปรแกรมการเดินทางของท่าน

อัตราค่าบริการรวม

- ตัวเครื่องบินชั้นทัศนาศรายไป - กลับพร้อมกระเป๋า อยู่ต่อต้องเสียค่าเปลี่ยนแปลงตัว
- ตัวเครื่องบินภายในประเทศเส้นทางมัณฑะเลย์-พุกาม-มัณฑะเลย์
- ที่พักโรงแรมตามรายการ 3 คืน (กรณีมาไม่ครบคู่และไม่ต้องการเพิ่มเงินพักห้องเดียว)
- อาหารตามรายการระบุ(สงวนสิทธิในการสลับมือหรือเปลี่ยนแปลงเมนูอาหารตามสถานการณ์)
- ค่าเข้าชมสถานที่ตามรายการระบุ
- ค่ารถโค้ชรับ-ส่งสถานที่ท่องเที่ยวตามรายการระบุ
- ค่าไกด์ท้องถิ่นและหัวหน้าทัวร์นำเที่ยวตามรายการ
- ประกันอุบัติเหตุวงเงิน 1,000,000 บาท (เป็นไปเงื่อนไขตามกรมธรรม์)
- ภาษีน้ำมันและภาษีตัวทุกชนิด(สงวนสิทธิเก็บเพิ่มหากสายการบินปรับขึ้นก่อนวันเดินทาง)
- ค่าระวางน้ำหนักกระเป๋าไม่เกิน 20 กก.ต่อ 1 ใบ

อัตราค่าบริการไม่รวม

- ภาษีหัก ณ ที่จ่าย 3% และภาษีมูลค่าเพิ่ม 7%
- ค่าทำหนังสือเดินทางไทย และค่าธรรมเนียมสำหรับผู้ถือพาสปอร์ตต่างชาติ
- ค่าใช้จ่ายส่วนตัว อาทิ อาหารและเครื่องดื่มที่สั่งเพิ่มพิเศษ, โทรศัพท์-โทรสาร, อินเทอร์เน็ต, มินิบาร์, ซักรีดที่ไม่ได้ระบุไว้ในรายการ
- ค่าใช้จ่ายอันเกิดจากความล่าช้าของสายการบิน, อุบัติเหตุทางธรรมชาติ, การประท้วง, การจลาจล, การนัดหยุดงาน, การถูกปฏิเสธไม่ให้ออกและเข้าเมืองจากเจ้าหน้าที่ตรวจคนเข้าเมืองและเจ้าหน้าที่กรมแรงงานทั้งที่เมืองไทยและต่างประเทศซึ่งอยู่นอกเหนือความควบคุมของบริษัทฯ
- ค่าทิปไกด์ท้องถิ่น, คนขับรถ, ผู้ช่วยคนขับรถ 600 บาท/ทริป/ลูกทัวร์ 1 ท่าน (บังคับตามระเบียบธรรมเนียมของประเทศค่ะ)
- ค่าทิปหัวหน้าทัวร์ตามสินน้ำใจของทุกท่านค่ะ(ไม่รวมในทิปไกด์ท้องถิ่นและคนขับรถนะคะแต่ไม่บังคับทิปค่ะ)

- ** ขณะนี้รัฐบาลไทยและเมียนมาร์ได้ลงนามความตกลง ยกเว้นการตรวจลงตราผู้ถือหนังสือเดินทางธรรมดา ผ่านท่าอากาศยานนานาชาติ และจะมีสิทธิพำนักในดินแดนของอีกฝ่ายหนึ่ง เป็นระยะเวลาไม่เกิน 14 วัน ซึ่งจะมีผลบังคับใช้ตั้งแต่วันที่ 11 สิงหาคม 2558 ทั้งนี้ หากมีการเปลี่ยนแปลงจะต้องกลับมาขึ้นวีซ่าปกติอีก ทางทัวร์จะต้องเรียกเก็บค่าวีซ่าเพิ่มอีกท่านละ 1,000 บาท **

เงื่อนไขการสำรองที่นั่ง

1. กรุณาจองทัวร์ล่วงหน้า ก่อนการเดินทาง พร้อมชำระมัดจำ 5,000 บาท ส่วนที่เหลือชำระทันทีก่อนการเดินทางไม่น้อยกว่า 15 วัน มิฉะนั้นถือว่าท่านยกเลิกการเดินทางโดยอัตโนมัติ (ช่วงเทศกาลกรุณาชำระก่อนเดินทาง 21 วัน)
2. **กรณียกเลิก**
 - 2.1 ยกเลิกการเดินทางก่อนการเดินทาง 30 วัน บริษัทฯจะคืนเงินค่ามัดจำให้ทั้งหมด **ยกเว้นในกรณีวันหยุดเทศกาล, วันหยุดนักขัตฤกษ์ ทางบริษัทฯของสงวนสิทธิ์การคืนเงินมัดจำโดยไม่มีเงื่อนไขใดๆทั้งสิ้น**
 - 2.2 ยกเลิกการเดินทาง 15-30 วัน ก่อนการเดินทาง หักค่าทัวร์ 50% และริบเงินมัดจำทั้งหมด
 - 2.3 ยกเลิกภายใน 14 วัน ก่อนการเดินทาง บริษัทฯของสงวนสิทธิ์การคืนเงินค่าทัวร์ทั้งหมดไม่ว่ากรณีใดๆทั้งสิ้น
3. กรณีเจ็บป่วย จนไม่สามารถเดินทางได้ ซึ่งจะต้องมีใบรับรองแพทย์จากโรงพยาบาลรับรอง บริษัทฯจะทำการเลื่อนการเดินทางของท่านไปยังคณะต่อไปแต่ทั้งนี้ท่านจะต้องเสียค่าใช้จ่ายที่ไม่สามารถยกเลิกหรือเลื่อนการเดินทางได้ตามความเป็นจริง ในกรณีเจ็บป่วยกะทันหันก่อนล่วงหน้าเพียง 7 วันทำการ ทางบริษัทฯของสงวนสิทธิ์ในการคืนเงินทุกกรณี
4. บริษัทฯของสงวนสิทธิ์ในการเก็บค่าใช้จ่ายทั้งหมดกรณีท่านยกเลิกการเดินทางและมีผลทำให้คณะเดินทางไม่ครบตามจำนวนที่บริษัทฯกำหนดไว้(15 ท่านขึ้นไป)เนื่องจากเกิดความเสียหายต่อทางบริษัทฯและผู้เดินทางอื่นที่เดินทางในคณะ

เดียวกัน บริษัทต้องนำไปชำระค่าเสียหายต่างๆที่เกิดจากการยกเลิกของท่าน

5. คณะผู้เดินทางจำนวน 10 ท่านขึ้นไปจึงออกเดินทางในกรณีที่มีผู้เดินทางไม่ถึง 10 ท่านไม่มีหัวหน้าทัวร์ไทยร่วมเดินทางไป ด้วยถ้าผู้เดินทาง 15 ท่านขึ้นไปจะมีหัวหน้าทัวร์ไทยร่วมเดินทางไปด้วย โดยทางบริษัทฯจะแจ้งให้ท่านทราบล่วงหน้า 7 วันก่อนการเดินทาง

6. กรณีที่ท่านต้องออกตัวภายใน เช่น (ตัวเครื่องบิน, ตัวรถทัวร์, ตัวรถไฟ) กรุณาสอบถามที่เจ้าหน้าที่ทุกครั้ง ก่อนทำการออกตัว เนื่องจากสายการบินอาจมีการปรับเปลี่ยนไฟล์ทบิน หรือ เวลาบิน โดยไม่ได้แจ้งให้ทราบล่วงหน้า

รายละเอียดเพิ่มเติม

- บริษัทฯมีสิทธิ์ในการเปลี่ยนแปลงโปรแกรมทัวร์ในกรณีที่เกิดเหตุสุดวิสัยจนไม่อาจแก้ไขได้
- **เที่ยวบิน , ราคาและรายการท่องเที่ยว สามารถเปลี่ยนแปลงได้ตามความเหมาะสม** โดยคำนึงถึงผลประโยชน์ของผู้เดินทางเป็นสำคัญ
- หนังสือเดินทางต้องมีอายุการใช้งานเหลือไม่น้อยกว่า 6 เดือน และบริษัทฯรับเฉพาะผู้มีจุดประสงค์เดินทางเพื่อท่องเที่ยวเท่านั้น (หนังสือเดินทางต้องมีอายุเหลือใช้งานไม่น้อยกว่า 6 เดือน บริษัทฯไม่รับผิดชอบหากอายุเหลือไม่ถึงและไม่สามารถเดินทางได้)
- ทางบริษัทฯจะไม่รับผิดชอบใดๆทั้งสิ้น หากเกิดความล่าช้าของสายการบิน, การประท้วง, การนัดหยุดงาน, การก่อกวนจลาจล หรือกรณีท่านถูกปฏิเสธการเข้าหรือออกเมืองจากเจ้าหน้าที่ตรวจคนเข้าเมือง หรือ เจ้าหน้าที่กรมแรงงานทั้งจากไทยและต่างประเทศซึ่งอยู่นอกเหนือความรับผิดชอบของบริษัทฯหรือเหตุภัยพิบัติทางธรรมชาติ (ซึ่งลูกค้าจะต้องยอมรับในเงื่อนไขในกรณีที่เกิดเหตุสุดวิสัย ซึ่งอาจจะปรับเปลี่ยนโปรแกรมตามความเหมาะสม)
- ทางบริษัทฯจะไม่รับผิดชอบใดๆทั้งสิ้น หากผู้เดินทางประสบเหตุสภาวะฉุกเฉินจากโรคประจำตัว ซึ่งไม่ได้เกิดจากอุบัติเหตุในรายการท่องเที่ยว (ซึ่งลูกค้าจะต้องยอมรับในเงื่อนไขในกรณีที่เกิดเหตุสุดวิสัย ซึ่งอยู่นอกเหนือความรับผิดชอบของบริษัทฯทัวร์)
- ทางบริษัทฯจะไม่รับผิดชอบใดๆทั้งสิ้น หากท่านใช้บริการของทางบริษัทฯไม่ครบ อาทิ ไม่เที่ยวบางรายการ, ไม่ทานอาหารบางมื้อ, เพราะค่าใช้จ่ายทุกอย่างทางบริษัทฯได้ชำระค่าใช้จ่ายให้ตัวแทนต่างประเทศแบบเหมาจ่ายขาด ก่อนเดินทางเรียบร้อยแล้วเป็นการชำระเหมาขาด
- ทางบริษัทฯจะไม่รับผิดชอบใดๆทั้งสิ้น หากเกิดสิ่งของสูญหายจากการโจรกรรมและหรือเกิดอุบัติเหตุที่เกิดจากความประมาทของนักท่องเที่ยวเอง หรือในกรณีที่กระเป๋าเกิดสูญหายหรือชำรุดจากสายการบิน
- กรณีที่การตรวจคนเข้าเมืองทั้งที่กรุงเทพฯและในต่างประเทศปฏิเสธมิให้เดินทางออกหรือเข้าประเทศที่ระบุไว้ในรายการเดินทาง บริษัทฯขอสงวนสิทธิ์ที่จะไม่คืนค่าบริการไม่ว่ากรณีใดๆทั้งสิ้น
- ตัวเครื่องบินเป็นตัวราคาพิเศษ กรณีที่ท่านไม่เดินทางพร้อมคณะไม่สามารถนำมาเลื่อนวันหรือคืนเงินและไม่สามารถเปลี่ยนชื่อได้
- เมื่อท่านตกลงชำระเงินไม่ว่าทั้งหมดหรือบางส่วนผ่านตัวแทนของบริษัทฯหรือชำระโดยตรงกับทางบริษัทฯ ทางบริษัทฯจะถือว่าท่านได้ยอมรับในเงื่อนไขข้อตกลงต่างๆที่ได้ระบุไว้ข้างต้นนี้แล้วทั้งหมด
- กรุ๊ปที่เดินทางช่วงวันหยุดหรือเทศกาลที่ต้องการันตีมัดจำกับสายการบินหรือผ่านตัวแทนในประเทศหรือต่างประเทศ รวมถึงเที่ยวบินพิเศษ เช่น **Charter Flight , Extra Flight** จะไม่มีการคืนเงินมัดจำหรือค่าทัวร์ทั้งหมด

**** ก่อนตัดสินใจจองทัวร์ควรอ่านเงื่อนไขการเดินทางอย่างถ่องแท้แล้วจึงมัดจำเพื่อประโยชน์ของท่านเอง ****